THE ANDHRA PATRIKA-MADRAS

ఉత్తమ శైవమత గ్రంథము
పండితారాధ్య చరిత్ర
వెల రు 5-0-0లు, ప్యాకింగ్‌పోస్టేజి రూ 1-5-0
ఆంధ్ర గ్రంథ మాల
పోస్టు బాక్సు 212, మదరాసు 1

ఆంధ్రపత్రిక

శ్రీమద్భగవద్గీత
గ్రంథకర్త
శ్రీ శాశీనాథుని నాగేశ్వరరావుగారు
ఆరవ ముద్రణము
వెల రు 4-0-0 పోస్టేజి రు 0-10-0
ఆంధ్రగ్రంథమాల, మద్రాసు 1

Regd. No. M, 1118 సంపుటం 38 సంచిక 252 FOUNDER DESODHARAKA K NAGESWARA RAO. శనివారం 15-12-1951 వెల 1 అణా, హాలీ 0-1-2

'రాష్ట్రనిర్మాణంకోసం ఎన్నికలు పూర్తిఅయ్యేవరకూ ఓపికపట్టండి'

మాజీ సంస్థానాధిపతుల పెద్దరికాలు

ఎంత త్వరగాపోతే అంత మంచిదని నెహ్రూ ప్రకటన

కాలంగిర్ (ఒరిస్సా), డిసెంబరు 13: భారతసంస్థానాలనేవాటి మాజీప్రభువుల విశిష్టాధికారాలు ఎంత త్వరగా అంతరిస్తే దేశాని కంతమంచిదని కాంగ్రెసు అధ్యక్షుడు పండితి నెహ్రూ ఇవాళ ఇక్కడ వెల్లడించారు.

సుమారు 75 వేలమంది సమావేశమైన ఒక బ్రహాండసభలో ప్రసంగిస్తూ ఆయన యింకా యిలాఅన్నారు: "ఈమధ్యటి భారతసంస్థానాల ప్రభువులు అనుభవిస్తూవచ్చిన ప్రత్యేక పెద్దరికాలు అంతరించిపోవాలని మా కోరిక. ఈ దేశంలో పెద్దా, చిన్నల మధ్యనూ, ధనవంతులూ, దరిద్రుల మధ్యనూ పెద్ద అంతర ముండరాదని మా కోరిక."

ఎన్నికలకోసమై ఇటీవలనే తాము స్థాపించిన అ. భా. గణతంత్ర పరిషత్తుకు సంబంధించినట్టి ఒరిస్సాలోని కొన్ని చిన్న సంస్థానాల మాజీ ప్రభువులు వేస్తూవున్న ఎన్నికల ఎత్తులను పండిత నెహ్రూ ఘాటుగా ఖండించారు. "చిన్నలైనాసరే, పెద్దలైనా సరే, ఎన్నికలలో పోటీచేయడానికి ఆ ప్రభువులకు సర్వాత్మనా హక్కున్నది. దానినెవరూ కాదనలేరు. కాని, కొందరు చేస్తున్నట్లు, మట్టు మర్యాదలను మీరినపద్ధతులకు గనుక వారు దిగే మాటయితే ఆ విషయం విశిష్టదృష్టిలో గమనింపవలసి వుంటుంది" అని నెహ్రూ అన్నారు.

ఈ గణతంత్ర పరిషత్తు ఇటీవలనే ఒరిస్సాలోని కొన్ని చిన్న చిన్న సంస్థానాలకు చెందిన 16 మంది మాజీ ప్రభువులు ఏర్పాటుచేసిన ఒక రాజకీయపార్టీ. ఈ పరిషత్తుకు అధ్యక్షుడు పాట్నారాజు.

ఆంధ్రులకు ఆచార్య వినోబా ఖవేసలహా

సరిహద్దులు, చెన్నపట్నంపై నాయకుల భిన్నాభిప్రాయాలే ప్రతిబంధకాలని నెహ్రూ పునరుద్ఘాటన

విజయవాడ, డిసెంబరు 14: "ఆంధ్రరాష్ట్ర నిర్మాణం కోసం, ఎన్నికలు పూర్తిఅయ్యేటంతవరకూ ఓపికపట్టండి" అని ఆచార్య వినోబాభావే ఆంధ్రప్రజానీకానికి సలహాయిచ్చారు.

ఆంధ్రరాష్ట్ర నిర్మాణం విషయంలో ముఖ్యంగా, మద్రాసు భవిష్యత్తు, సరిహద్దు సమస్యలపై, ఆంధ్రులలో ఏకాభిప్రాయం లేదనీ, అందువల్ల ఎన్నికలకుముందు ఆంధ్రరాష్ట్ర సమస్యను పరిష్కరింపజాలనని, భారతి ప్రధాని పండితి నెహ్రూ, యిటవల తనతో చెప్పినట్లు, ఆచార్య వినోబాభావే స్వామి సీతారాంగారికి తెలియపరిచారు.

ఆంధ్ర ప్రదేశ్ కాంగ్రెసు అధ్యక్షుడు నీలం సంజీవరెడ్డిగారు, మద్రాసు నగరంపై ఆంధ్రులు హక్కు వదులుకోవాలని సలహాయిస్తే ప్రకాశంగారు వినేమి వల్లకాదని అంటున్నారనికూడా వారి సందర్భంలో సూచించారట. (పి. టి. ఐ.)

తెలంగాణా కమ్యూనిస్టు నాయకుని సలహా

విజయవాడ, డిసెంబరు 14 హైదరాబాదు రాజధాని నగరంగా విశాలాంధ్ర యేర్పడుటకు తొలిమెట్టుగా, తక్షణం ఆంధ్రరాష్ట్రం నిర్మాణం అవసరమని, తెలంగాణా కమ్యూనిస్టు నాయకుడు రావినారాయణరెడ్డిగారు మొన్న బుధవారంనాడు యిక్కడ బహిరంగసభలో ప్రసంగిస్తుఅన్నారు.

ఆంధ్రులు మద్రాసుపై హక్కు వదులుకొని, పరిహారంతో సంతృప్తి పడాలనికూడా వీరు సలహాయిచ్చారు.

దేశంలో, సాంఘిక, సాంస్కృతిక, ఆర్థిక రంగాలలో పునరుజ్జీవనం కోసం, యావద్భారతాన్ని భాషాప్రయుక్త రాష్ట్రాలక్రింద పునర్విభజించడం అవసరమని రెడ్డిగారు చెప్పారు.

తెలంగాణా పరిస్థితిగురించి చెబుతూ, కమ్యూనిస్టుపార్టీకి హింసా చర్యలంటే ఎప్పుడూ యిష్టంగాదని అయితే, వర్తకాయ సమస్యా పరిష్కారానికి భారతప్రభుత్వం అవాస్తవికము, ఆదరణ పాత్యముగాని మూరం అనుసరించడంవల్లా దానికి తోడు, ప్రజా ఉద్యమాన్ని అమానుషంగా అణచివేయడానికి పూనుకొన్నందున, తెలంగాణా కమ్యూనిస్టు, హింసాచర్యలకు దిగవలసి వచ్చిందని అన్నారు.

ఆంధ్ర రాష్ట్ర నిర్మాణాన్నే ప్రధాన సమస్యగాకేసి, పర్విరాష్ట్ర నిర్మాణానికి తోడ్పడే అభ్యర్థులకే ఓటిద్దామని, ఆంధ్రులకు రావినారాయణరెడ్డిగారు సలహాయిచ్చారు.

కొరియా యుద్ధ విరమణ చర్చలు

యుద్ధఖైదీల మార్పుపై ప్రతిష్ఠంభన

టోకియో, డిసెంబరు 14: యుద్ధ విరమణసంధి పర్యవేక్షణ, యుద్ధఖైదీల మార్పుసమస్యలు పరిశీలిస్తున్న ఉపసంఘాలు యీరోజున పాన్ ముంజన్‌లో తిరిగి ప్రత్యేకంగా సమావేశమైనవి.

సమితి యుద్ధఖైదీల సంఖ్యకు, కమ్యూనిస్టు యుద్ధఖైదీల సంఖ్యకు చాల తేడావున్నదని కమ్యూనిస్టులు ఈరోజున చెప్పినట్లు సమితిప్రతినిధి ఒకరు ప్రకటించారు. ఇదిమినహాగా తమనిర్బంధంలో సమితి సైనికులు గురించిన ఇతరవివరాలు తెలియపరచడానికి కమ్యూనిస్టులు నిన్న నిరాకరించారు. సమితి సైనికులు వేయేప్రదేశాలలో ఎట్టిపరిస్థితులలో నిర్బంధంలో ఉన్నది తెలుసుకొనకుండా యుద్ధఖైదీలను మార్చుకొనడానికి సమితిఎంతమాత్రము అంగీకరించలేదని సమితి ప్రతినిధులు స్పష్టపరిచారు. సమితి ప్రతినిధులు ప్రశ్నలకు సమాధానంగా యుద్ధఖైదీల విషయంలో జనీవా ఒడంబడికలోని అన్నిషరతులను తాము పాటించవలసిన పని లేదని కమ్యూనిస్టులు చెప్పారు.

యుద్ధఖైదీల మార్పుసమస్య విషయంపై చర్చలుఏవిధంగాపరిణమించేది తెలుసుకొనడానికి కమ్యూనిస్టులు నిరీక్షిస్తున్నారట. ఇందుకే యుద్ధవిరమణ సంధి పర్యవేక్షణపై చర్చలు కొనసాగకుండా కమ్యూనిస్టులు నిరోధిస్తున్నారని సమితిప్రతినిధులు ఆరోపించారు.

నిన్న కొరియాలో రెండుప్రచండమైన విమానయుద్ధాలు జరిగినవి. ఈ సంఘర్షణలలో 18 కమ్యూనిస్టు యుద్ధవిమానాలను కూల్చినట్లు సమితిసైన్యాధికారులు ప్రకటించారు. మరియూడు కమ్యూనిస్టు యుద్ధవిమానాలు కూడా దెబ్బతిని వుండవచ్చునని వారు చెబుతున్నారు. సమితి విమానాలలో ఒకటి మాత్రమే నష్టమయినదట. ఈ పోరాటాలలో మొత్తం 200 జెట్ ఫైటర్ల కు పైగా పాల్గొన్నవి.

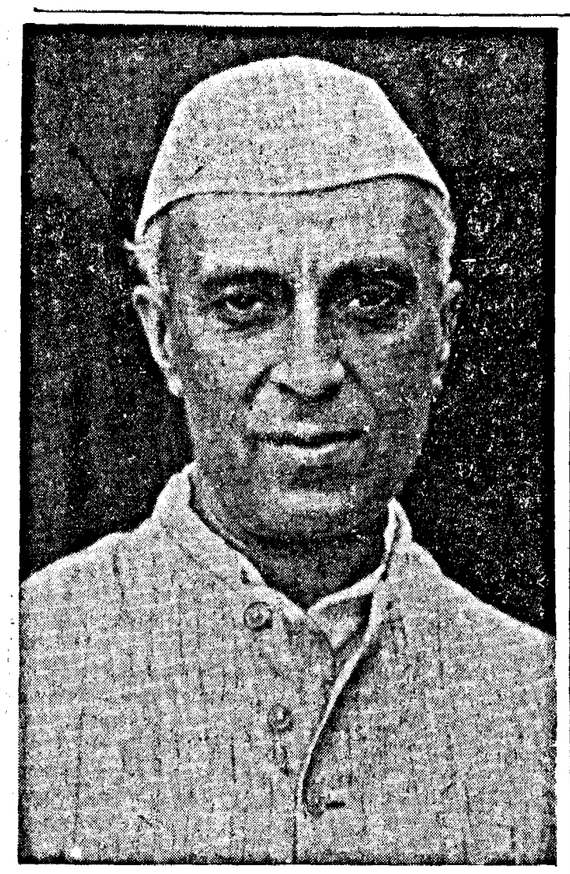

నేడే హైద్రాబాద్ సంస్థానానికి పండిట్ నెహ్రూ ఆగమనం

కాంగ్రెస్ అధ్యక్షునకు ఘనమైన స్వాగతం ఇవ్వడానికి వరంగల్‌లో సన్నాహాలు

సికిందరాబాదు, డిసెంబరు 14:— రెండురోజుల ఎన్నికల పర్యటన పెట్టుకొని కాంగ్రెసు అధ్యక్షులు జవహర్‌లాల్ నెహ్రూ రేపిక్కడికి రానున్నారు.

మొట్టమొదట ఆయన రేపు ఉదయం విమానంలో వరంగల్లులో దిగుతారు. ఆయనకు స్వాగతమివ్వడానికై ముఖ్యమంత్రి వెల్లోడీగారూ, సంస్థాన కాంగ్రెసు అధ్యక్షుడు బిందూగారూ ఇవాళే వరంగల్లుకు బయలుదేరి వెళ్లారు.

వరంగల్లులో ఒక బహిరంగసభలో ప్రసంగించిన పిమ్మట పండిత నెహ్రూ విమానమెక్కి వెళ్లి హైదరాబాదుకు 1 గంటకల్లా చేరుకొంటారు. విమానాశ్రయంలో దిగుతూనే, ఆయన పరాసరి 'కింగ్ కోఠీకి' వెళ్లి హైదరాబాదు నైజాముతో కలిసి భోజనం చేస్తారు.

హైదరాబాదులో ఉన్న రెండు రోజులూ ఆయన కుమారి పద్మజా నాయుడు అతిథిగా ఉంటారు.

ఖరేమైదానంలో ఒక బహిరంగ సభయందు ఉపన్యసిస్తారు. సికిందరాబాదులో గాంధీమహాత్ముని విగ్రహాన్ని ఒకడాన్ని ఆవిష్కరిస్తారు. తర్వాతి సాలార్జంగ్ ప్రదర్శనశాలను తెరుస్తారు.

ఇవన్నీ ముగించుకొని ఆటుపిమ్మట ఆయన మధ్యప్రదేశ్‌లోని అశోకాకు వెళ్లుతారు.

ఆయన ప్రయాణమందంతటా ముఖ్యమంత్రీ, సంస్థాన కాంగ్రెసు అధ్యక్షుడూ ఆయన వెంటనంటి వెళ్లుతారు.

(2-వ పేజి చూడుడు)

రష్యా ఆక్షేపణల దృష్ట్యా పశ్చిమ రాజ్యాల నిరాయుధీకరణ పథక సవరణ: కమిషన్ కర్తవ్యనిర్వచన

పారిస్, డిసెంబరు 13: సోవియెట్ ఆక్షేపణలలో కొన్నిటిని అంగీకరించి, వాటికి అనుగుణంగా సవరణచేసిన నిరాయుధీకరణ పథకాన్ని మూడు పశ్చిమ అగ్రరాజ్యాలు ఈరోజున సమితి రాజకీయ సంఘానికి సమర్పించినవి. ఆ పథకంపై చర్చించకుండానే రాజకీయసంఘం సమావేశానికి వాయిదా వేయడమైనది.

అగ్రరాజ్య చతుష్టయ నిరాయుధీకరణ ఉపసంఘం క్రిందటివారం కొనసాగించిన సంభాషణల సందర్భంలో సోవియెట్‌యూనియన్ తెలిపిన ఆక్షేపణలలో కొన్నిటికి అనుగుణంగా పశ్చిమరాజ్యాల పథకంలో మార్పులు చేసినట్లు బ్రిటిష్ ప్రతినిధి ఒకరు చెప్పారు.

ఆ సవరణలు గురించి అమెరికా ప్రతినిధి ఒకరు ఇలా ప్రకటించారు:— "సమితి నియమించే సంఘానికి నిరాయుధీకరణ సంఘం అనేపేరు పెట్టకూడదని సోవియెట్ ప్రతినిధి వీషిన్‌స్కీ సూచించారు. అట్టిపేరు పెట్టడం వల్ల ఆయుధాలు సాయుధబలాలు తగ్గించడంకాక సంపూర్ణంగా నిరాయుధీకరణ కొనసాగించడమే అపోహ కలుగవచ్చునని ఆయన అభిప్రాయం.

"ఆ సంఘానికి చేసే సూచనల విషయంలో కూడా సోవియెట్ ఆక్షేపణలకు తగినట్లుగా కొన్ని మార్పులు చేయబడినవి. ఆయుధాలను, సాయుధబలాలను తగ్గించడానికి, పరిమితం చేయడానికి తగిన షరతులలో ఒక ఒడంబడిక ముసాయిదా తయారు చేయమని ఆ సంఘాన్ని ఆదేశించడం జరుగుతుంది. అంతేకాక, అటమిక్ ఆయుధాలను నిషేధించి, నిర్మాణ కార్యక్రమాలకై పరమాణుశక్తి వినియోగించడానికిగాను అంతర్జాతీయ కంట్రోలు ఏర్పరచడానికి కూడా ఆ సంఘం ఒడంబడిక ముసాయిదాలో కొన్ని షరతులు చేర్చవలసి ఉంటుంది."

"పశ్చిమరాజ్యాలు మొదట ప్రతిపాదించిన ముసాయిదాలో అటమిక్ ఆయుధాల నిషేధానికి తగిన అంతర్జాతీయ కంట్రోలు ఏర్పరచడం సమితి లక్ష్యాలలో ఒకటి అనిమాత్రమే ఉదాహరించడమైనది. కొత్త ముసాయిదా సవరించి అటమిక్ ఆయుధాలు నిషేధించే విషయమై సమితి నియమించే సంఘం తీయాలనే ఒడంబడిక ముసాయిదాలో ఒకషరతు చేర్చవలసి ఉన్నది. సాయుధబలాలు, ఆయుధాల గరిష్టప్రమాణాలు నిర్ణయించి, నిర్బంధాలు విధించడానికి అవలంబించవలసిన పద్ధతిని కూడా ఆ సంఘం నిర్దేశించవలసి ఉంటుంది. ఈ విధంగా నిరాయుధీకరణ సంఘం కర్తవ్యాన్ని సుస్పష్టంగా నిర్వచించడమైనది. 1952 జూన్ 1వ తేదీలోగా నిరాయుధీకరణ సంఘం తన మొదటి నివేదిక సమితికి సమర్పించాలని కూడా కొత్త తీర్మానంలో సూచించడం జరిగినది."

రంగూన్ రక్షణకై ప్రభుత్వ సన్నాహాలు

విప్లవకారుల ప్రమాదం పెర్పడినట్లు వార్తలు

రంగూన్, డిసెంబరు 13: రంగూన్ నగరానికి విప్లవకారులవల్ల ప్రమాదం ఏర్పడినట్లు నగరమంతటా వార్తలు వ్యాపించటంవల్ల, ప్రభుత్వం రక్షణ సన్నాహాలను బలపరిచింది.

ప్రభుత్వ సైనికులు, సాయుధ సైనికులు కలిసి పదిలోఉన్న పడవలన్నిటినీ గోలించి, 16 మంది సాయుధ వ్యక్తులను పట్టుకున్నారు. స్థానిక రక్షణకై బర్మా పోలీసుపార్టీ ఏర్పాటు చేసిన 'శాంతి గెరిల్లా'ల మని వారు చెప్పుకుంటున్నారు.

ఎన్నికల్లో కాంగ్రెస్ విజయారంభం

హిమాచల్ ప్రదేశ్ అసెంబ్లీలో మూడింట 2 వంతులు మెజారిటీ

తిరువాన్కూర్ - కొచిన్‌లో మరొక గెలుపు

న్యూఢిల్లీ, డిసెంబరు 18: దేశవ్యాప్తంగా జరుగుతూ వున్న ఎన్నికలు ఓంప్రథమంగా హిమాచల్ ప్రదేశ్‌లో ప్రారంభమైనవి. నేటితో ఈ ఎన్నికలు పూర్తి అయినవి. కాంగ్రెసుకు అఖండ విజయం చేకూరింది. హిమాచల్ ప్రదేశ్ అసెంబ్లీలోని 36 స్థానాలలోనూ 24 స్థానాలు కాంగ్రెసు పక్షానికి లభించినవి.

మిగతా పన్నెండు స్థానాలలో ఎనిమిదిటి స్వతంత్రులూ, మూడింటికి సోషలిస్టు పార్టీ అభ్యర్థులూ నెగ్గారు. ఒకే ఒకస్థానం షెడ్యూల్డ్ కాస్టు ఫెడరేషన్‌కు లభించింది. కాంగ్రెస్ ఈ 36 స్థానాలకూ అభ్యర్థులను నిలబెట్టింది. ఒక అభ్యర్థి నామినేషన్ సక్రమంగా లేదని నిరాకరింపబడింది.

కాగా కాంగ్రెస్ పోటీ చేసిన 85 స్థానాలలోనూ 24 స్థానాలను గెల్చింది. ఆఖరి ఎన్నికల ఫలితం నేడు ప్రకటింపబడింది. అది పాంధోల్ నియోజక వర్గానికి చెందింది. ఇక్కడ్నించి ఇద్దరు అభ్యర్థులు ఎన్నిక కావాల్సింది (ఒకటి రిజర్వుడు స్థానం) ఇద్దరూ కె. యం. పి. పార్టీకి చెందినవారే ఎన్నిక అయినవారు.

తిరువాన్కూరు కొచ్చిన్‌లో కాంగ్రెస్‌కు మరొక విజయం

తిరువూర్, డిసెంబరు 18: తిరువాన్కూర్-కొచ్చిన్ అసెంబ్లీకి ఈవేళ మరో ఇద్దరు కాంగ్రెసు అభ్యర్థులు ఎన్నికఅయినట్లుగా ప్రకటించబడింది ఈ ఎన్నిక వివరాలు ఇవి:

నెయ్యూరా నియోజకవర్గం:- కాంగ్రెసు అభ్యర్థి వి. ఆర్. కృష్ణన్ ఇళుతాకన్‌కు 6037 వోట్లువచ్చాయి సోషలిస్టు అభ్యర్థి కె. కుమారన్‌కు 5500 వోట్లు, సంయుక్త వామపక్ష అభ్యర్థి చక్రపాణివారియర్‌కు 4,809 వోట్లువచ్చాయి.

ఈరకం నియోజకవర్గం:- కాంగ్రెస్ అభ్యర్థి కె. ఏ. కేలాయుధన్‌కు 10,100 వోట్లు వచ్చాయి. సంయుక్త వామపక్ష అభ్యర్థి కుమారన్‌కు 6,818 వోట్లు, పోషలిస్టు అభ్యర్థి కిట్టున్నికి 4,995 వోట్లు, కొచ్చిన్ పార్టీ అభ్యర్థి కృష్ణమీనన్‌కు 1,019వోట్లువచ్చాయి.

రాజస్థాన్‌లో కాంగ్రెస్ విజయం

జయపూర్, డిసెంబరు 18: రాజస్థాన్‌లోని టాంక్ నియోజకవర్గం నుంచి కాంగ్రెసు అభ్యర్థి పన్నాలాల్ కాశ్ ప్రజాప్రతినిధుల సభకు పోటీలేకుండా ఎన్నిక అయినట్లు ప్రకటించబడింది. సోషలిస్టు ప్రభ్యర్థి శ్రీమతి రిండా దుర్గాబీ అభ్యర్థిత్వ దరఖాస్తు చెల్లనేరదని తోసివేయబడింది. హైకోర్టులో ఆమె దాఖలుచేసిన పిటిషన్ కొట్టివేయబడింది.

రాజస్థాన్ అసెంబ్లీకి ఇప్పటివరకు ఆరుగురు కాంగ్రెసుఅభ్యర్థులు ఎన్నిక అవాయిరు.

ధాన్యసేకరణ ధర హెచ్చింపులో పక్షపాతం

కేంద్రప్రభుత్వానికి రాష్ట్ర ప్రభుత్వ తీవ్ర అభిశంసన

మదరాసు, డిసెంబరు 14: ధాన్యసేకరణధర పెంపకంలో ఇండియా ప్రభుత్వంవారు చూపిన పక్షపాతంకు మదరాసుప్రభుత్వం తీవ్రంగా ఆక్షేపిస్తూ వ్రాసింది.

ఆహారమంత్రి శ్రీ కోట్ విక్టోరియా నేడు విలేకరులతో మాట్లాడుతూ ధాన్యసేకరణధరను కనీసం 10% పెంచాలని ఈప్రభుత్వం కోరినదన్నారు.

మదరాసు ప్రభుత్వం ఇదివరలో 10% పెంచవలసిందనికోరగా అసలు ధర పెంచుటకు వీలులేదంటూనే ఇతర రాష్ట్రాలకు ఎక్కువగానూ, ఈ రాష్ట్రానికి సు. కి 8 అణాలు అంటే 6% మాత్రం ధర పెంచారు.

హిమాచల్ ప్రదేశ్ అసెంబ్లీలో మూడింట 2 వంతులు మెజారిటీ

తిరువాన్కూర్ - కొచిన్‌లో మరొక గెలుపు

న్యూఢిల్లీ, డిసెంబరు 18: దేశవ్యాప్తంగా జరుగుతూ వున్న ఎన్నికలు ఓంప్రథమంగా హిమాచల్ ప్రదేశ్‌లో ప్రారంభమైనవి. నేటితో ఈ ఎన్నికలు పూర్తి అయినవి. కాంగ్రెసుకు అఖండ విజయం చేకూరింది. హిమాచల్ ప్రదేశ్ అసెంబ్లీలోని 36 స్థానాలలోనూ 24 స్థానాలు కాంగ్రెసు పక్షానికి లభించినవి.

మిగతా పన్నెండు స్థానాలలో ఎనిమిదిటి స్వతంత్రులూ, మూడింటికి సోషలిస్టు పార్టీ అభ్యర్థులూ నెగ్గారు. ఒకే ఒకస్థానం షెడ్యూల్డ్ కాస్టు ఫెడరేషన్‌కు లభించింది. కాంగ్రెస్ ఈ 36 స్థానాలకూ అభ్యర్థులను నిలబెట్టింది. ఒక అభ్యర్థి నామినేషన్ సక్రమంగా లేదని నిరాకరింపబడింది.

కాగా కాంగ్రెస్ పోటీ చేసిన 85 స్థానాలలోనూ 24 స్థానాలను గెల్చింది. ఆఖరి ఎన్నికల ఫలితం నేడు ప్రకటింపబడింది. అది పాంధోల్ నియోజక వర్గానికి చెందింది. ఇక్కడ్నించి ఇద్దరు అభ్యర్థులు ఎన్నిక కావాల్సింది (ఒకటి రిజర్వుడు స్థానం) ఇద్దరూ కె. యం. పి. పార్టీకి చెందినవారే ఎన్నిక అయినవారు.

తిరువాన్కూరు కొచ్చిన్‌లో కాంగ్రెస్‌కు మరొక విజయం

తిరువూర్, డిసెంబరు 18: తిరువాన్కూర్-కొచ్చిన్ అసెంబ్లీకి ఈవేళ మరో ఇద్దరు కాంగ్రెసు అభ్యర్థులు ఎన్నికఅయినట్లుగా ప్రకటించబడింది ఈ ఎన్నిక వివరాలు ఇవి:

నెయ్యూరా నియోజకవర్గం:- కాంగ్రెసు అభ్యర్థి వి. ఆర్. కృష్ణన్ ఇళుతాకన్‌కు 6037 వోట్లువచ్చాయి సోషలిస్టు అభ్యర్థి కె. కుమారన్‌కు 5500 వోట్లు, సంయుక్త వామపక్ష అభ్యర్థి చక్రపాణివారియర్‌కు 4,809 వోట్లువచ్చాయి.

ఈరకం నియోజకవర్గం:- కాంగ్రెస్ అభ్యర్థి కె. ఏ. కేలాయుధన్‌కు 10,100 వోట్లు వచ్చాయి. సంయుక్త వామపక్ష అభ్యర్థి కుమారన్‌కు 6,818 వోట్లు, పోషలిస్టు అభ్యర్థి కిట్టున్నికి 4,995 వోట్లు, కొచ్చిన్ పార్టీ అభ్యర్థి కృష్ణమీనన్‌కు 1,019వోట్లువచ్చాయి.

రాజస్థాన్‌లో కాంగ్రెస్ విజయం

జయపూర్, డిసెంబరు 18: రాజస్థాన్‌లోని టాంక్ నియోజకవర్గం నుంచి కాంగ్రెసు అభ్యర్థి పన్నాలాల్ కాశ్ ప్రజాప్రతినిధుల సభకు పోటీలేకుండా ఎన్నిక అయినట్లు ప్రకటించబడింది. సోషలిస్టు ప్రభ్యర్థి శ్రీమతి రిండా దుర్గాబీ అభ్యర్థిత్వ దరఖాస్తు చెల్లనేరదని తోసివేయబడింది. హైకోర్టులో ఆమె దాఖలుచేసిన పిటిషన్ కొట్టివేయబడింది.

రాజస్థాన్ అసెంబ్లీకి ఇప్పటివరకు ఆరుగురు కాంగ్రెసుఅభ్యర్థులు ఎన్నిక అవాయిరు.

ఇండియా టర్కీ మిత్రత్వ ఒప్పందం

ఇస్తంబూల్, డిసెంబర్ 14: ఇండియా, టర్కీలు నేడిక్కడ శాశ్వత మిత్రత్వ ఒప్పందాన్ని చేసుకున్నవి. భారత రాయబారి సి. ఎస్. ఝా ఇండియా తరఫున ఒప్పందంపైసంతకం చేశారు.

సంప్రతింపులద్వారా బ్రిటన్ ఈజిప్టు తగాదా పరిష్కారావకాశం: పారిసులోముఖ్యచర్చలుజరిగేసూచన

లండన్, డిసెంబరు 18: ఈజిప్షియన్ రాయబారి అబ్దుల్ ఫతే అమీర్ పాషాను ఉపసంహరించడానికి ఈజిప్షియన్ ప్రభుత్వం నిర్ణయించినది. అయినా, వచ్చేవారం పారిస్‌లో ఈజిప్షియన్ విదేశాంగమంత్రి పాలా ఎల్ దీనుపాషాను కలుసుకొనడానికి బ్రిటిష్ విదేశాంగ మంత్రి ఆంథోనీ ఈడెన్ సంసిద్ధంగా ఉన్నట్లుఇక్కడి అధికార వర్గాలవారు నేటి రాత్రి చెప్పారు.

ఏదైనా ఒక కొత్త మార్గం అనుసరించి, ఆంగ్లో-ఈజిప్షియన్ వివాదం పరిష్కరించు కొనవచ్చునన్న ఆశాభావంతో ఈడెన్ సాధ్యమైనంత మటుకు ఈజిప్టు ప్రభుత్వంతో రాయబారాలు జరుప గోరుతున్నారని తెలుస్తున్నది. కైరోలోని బ్రిటిష్ రాయబారి సర్ రాల్ఫ్ స్టీవెన్సన్‌ను బ్రిటిష్ ఇప్పట్లో ఉపసంహరించడం సంభవం కాదని గోచరిస్తున్నది. బ్రిటిష్ రాయబారి కైరోలో ఎంతకాలం ఉండగలడనేది ఈజిప్టు ప్రభుత్వ వైఖరిపై ఆధారపడి ఉంటుంది. ఇంతవరకు ఈడెన్, పాలాఎల్ దీన్ పాషాల సమావేశానికి ఎట్టి ఏర్పాట్లుజరుగలేదు. బ్రిటిష్ ప్రధాని విన్‌స్టన్ చర్చిల్, ఈడెన్ వచ్చే సోమవారం, మంగళవారం పారిస్‌లో గడుపుతారు.

ఇక్కడి ఈజిప్షియన్ రాయబారి అమీర్ పాషా కేవలఅపరాధం లండన్ నుండి పారిసుకు బయలుదేరుతున్నారు. యూరోపులోని ఈజిప్షియన్ ప్రభుత్వ ప్రతినిధులు శనివారంనాడు పారిసులో జరిగే సమావేశంలో ఆయనకూడా పాల్గొంటారు.

లండన్‌లోని సౌదీ అరేబియా రాయబారి షేక్ హఫీజ్ వహ్బా ఈరోజున ఆంగ్లో ఈజిప్షియన్ వివాదంపై ఈడెన్‌తో చర్చించినట్లు విశ్వసనీయంగా తెలుస్తున్నది.

బ్రిటిష్ మంత్రివర్గం నేటి ఉదయం సమావేశమై ఆంగ్లో-ఈజిప్షియన్ తగాదా ప్రస్తుత పరిస్థితిని పరిశీలించినది. ప్రధాని చర్చిల్, ఈడెన్ గత రాత్రి ఈ పరిస్థితిపై సుదీర్ఘంగా చర్చించారట.

పాలాఎల్ దీన్ పాషా సంసిద్ధత

పారిస్, డిసెంబరు 18: బ్రిటిషు విదేశాంగమంత్రి ఈడెన్‌కు కలుసుకుని, ఆంగ్లో-ఈజిప్షియన్ తగాదాపై చర్చించడానికి సంసిద్ధంగా ఉన్నట్లు

2-వ పేజీ చూడుడు

బడుగు దేశాల అభివృద్ధికి ప్రత్యేకసమితి నిధి ఏర్పాటు

అగ్రరాజ్యాల ప్రతిఘటనను నిర్లక్ష్యించి సమితి ఆర్థిక సంఘ నిర్ణయం

పారిస్, డిసెంబర్ 13: అగ్రరాజ్యాల ప్రతిఘటనను తోసిపెట్టి ఐక్యరాజ్య సమితిలోని చిన్న రాజ్యాలన్నీ కలిసి, వెనకపడ్డ దేశాల సహాయానికి ప్రత్యేక నిధిని ఏర్పాటు చేయాలని నేడు ఆర్థిక సంఘంచేత తీర్మానింపజేసినవి. ప్రస్తుత పరిస్థితులలో కొత్త ఆర్థిక పూచీలను తాము భరించలేమని అమెరికా, బ్రిటన్, ఫ్రాన్స్, కెనడా, ఆస్ట్రేలియాలు ఎంతో గట్టిగా వాదించినప్పటికీ ఈ తీర్మానం నెగ్గింది.

పరిస్థితులు అనుకూలించిన తక్షణమే వెనకపడ్డ దేశాల అభివృద్ధికి నిరాశాలు గానూ, తక్కువ వడ్డీతో అప్పులు గానూ ఆర్థికసహాయం చేసే నిమిత్తం సమితి ఒక ప్రత్యేకనిధిని ఏర్పాటు చేయాలని ఆ తీర్మానం ప్రతిపాదించింది. బర్మా, ఈజిప్టు, యుగోస్లావియా, థిలీ, హ్యూబాలు కలిసి దానిని ప్రతిపాదించినవి. అనుకూలంగా వోటు చెసిన 28 దేశాల్లో ఇండియా, ఇండోనీషియా, ఇరాక్, లెబనాన్, సిరియా, పాకిస్థాన్, సౌదీ అరేబియా, సీరియా, అర్జెంటీనాలు ఉన్నవి.

స్వీడన్, అట్లాంటిక్ ఒప్పందపు రాజ్యాలు, ఇతర కామన్వెల్తుదేశాలు మొత్తం 20 దేశాలు తీర్మానాన్ని ప్రతిఘటించినవి సోవియట్ వర్గ దేశాలు తటస్థంగా ఉన్నవి.

వెనకపడ్డ దేశాల అభివృద్ధికి తాము సహాయ పడదలచినప్పటికీ, ఒక నిధిని ఏర్పాటుచేసే పూచీని వహించదలచిన లేదని అమెరికా ప్రతినిధి అన్నారు. తాము ఇప్పటికే చాలధనాన్ని అందుకోసం వినియోగిస్తున్నందువల్ల కొత్త నిధికి తోడ్పడలేమని బ్రిటిష్ ప్రతినిధి అన్నారు.

తనశిరోజములకేదిమంచిదో
ఆ మెకు తెలియును.
మీకు
తెలియునా?
(కేశవర్ధిని వాడినవారిలో ఒకరు
తంపోలో. బ్రహ్మంగుపేయువిది)
తెలియకపోతే ఆమె మార్గము కనుగొనండి ఇప్పటినుండే మీ శిరోజములను కేశవర్ధిని వాడండి. ఈ కేశసంపద సర్వకాలము మీ సొమ్మే అవుతుంది.
క్రమము తప్పకుండ కేశవర్ధిని వాడితే, అది పెంట్రుకల కొనతుదుకు, శాంతిని వృద్ధిపరచుతే కాక, మధ్యవయసు దాటేవరకు తలవెంట్రుకలు నిండుగాను తుమ్మెదరెక్కలవలె నల్లగాను మిగ మిగ వారుచున్నను పుంజేలాగున చేయును.
KESAVARDHINI
SOUTH INDIA CHEMICALS MYLAPORE
కేశవర్ధిని
కేశవర్ధిని వాడి అందమైన కురులను పెంచుకొనండి.

ఆఫీసును చికిత్సకు రు 1/-. ఆపరేషను వైద్యము రు 3/-. ప్రతి మందు అనువత్రి రు 3/-. డా॥ యం. కృష్ణదేవి.
P. O. [illegible] (చిత్తూరు జిల్లా)

పోలీసు డిపార్టుమెంటు
(ఫైర్ సర్వీసు శాఖ)

టెండరు ప్రకటన

ఆంబులెన్సు MDN 741 బహిరంగ వేలం [illegible] గుడివాడ ఫైర్ స్టేషనువద్ద 1951-వ సం॥ డిసెంబరు 21-వ తేదీ ఉదయము 10 గంటలకు బహిరంగ వేలమువేయ బడును. [illegible] తేదీనుండి పొందవచ్చును.

వి. వి. శాస్త్రి,
డిస్ట్రిక్టు ఫైర్ ఆఫీసరు, మచిలీపట్నం

నోటీసు

రాజమండ్రి ప్రిన్సబ్‌కోర్టు
O. S., No. 114 of 1951

వాదులు:- కావిపాటి రామారాయుడు వగైరా, ప్రతివాదులు:- కావిపాటి [illegible] వగైరా.

యీ నెంబరువార్లు 1టవ ప్రతివాదిని చేసుకున్నట్లు చెప్పే వత్తత్తు [illegible] మొదలయిన పరిహారము [illegible] పై నెంబరున దావా చేయగా 1టవ ప్రతివాదికి నోటీసు అతులు [illegible]గనందున యీ ప్రకటన చేయడమైంది. సదరు దావా ది. 8-1-52 సం॥రం॥ తేదీని పగలు 10 గంటలకు హాజరై మీ అక్షేపణ తెలియపర్చుకోవలెను; లేనియెడల మీ పరోక్షమందు తీర్పునివ్వబడును.

పంపిన [illegible] రాయణ, వాదులకు అడ్వకేటు.
11-12-51 రాజమండ్రి

టెండరు నోటీసు

[illegible]ందుమూలముగా తెలియ పరచునదేమనగా, గుంటూరులోని గవర్నమెంటు హెడ్ క్వార్టర్సు ఆస్పత్రికి, తెనాలి, ఒంగోలు, చీరాల, బాపట్ల, నరసారావుపేటలలోని గవర్నమెంటు ఆస్పత్రులకు, గురజాలలోని గవర్నమెంటు డిస్పెన్సరీకి, పంగిడిగూడెం, చేబ్రోలు, యీమని, కొల్లిపర, మంచికలపూడి, అమర్తలూరు లలోని ప్రైమరీ మెడికల్ అండ్ పబ్లిక్ హెల్త్ సెంటర్లకును 1952 ఏప్రిల్ [illegible] తేదీ నుండి 1958 మార్చి 31-వ తేదీ వరకు గల సాలుకు ఆహార వస్తువులు మరియు ఆస్పత్రి సామానులు సప్లయిచేయుటకు టెండర్లు దాఖలు చేయవలెను. టెండర్లు మూసిన పరిచిన టెండరు చేతిలో మెడికల్ ఆఫీసర్ వారికు, [illegible] ఆఫీసువద్ద 1952-వ సం॥. జనవరి 8-వ తేదీ మంగళవారము ఉదయము 10 గంటలకు మొదలు మధ్యాహ్నం 2 గంటలవరకు తీసుకొనబడును.

టెండరు ఫారములు కావలెను, కావలసిన సామానుల మైదర్యాలు, టెండరు ఫారము రెండు రూపాయలు రు. 1/- రుసుమునున్నవి. [illegible] అమ్మకము మన్నున్ను వెల్లించి, ఆయా మూపరిటెండెంటు, మెడికల్ ఆఫీసర్లవుండి పొందవచ్చును. [illegible] రుసుము మద్రాసులోని రిజర్వు బ్యాంకు ఆఫ్ ఇండియాలో గాని మద్రాసులో గవర్నమెంటువారి ఏ [illegible] మెడికల్ లేదియన్ హెడ్డుకింద చెల్లించి [illegible] చలానను ఫారమును [illegible] చూపించవలెను. అమ్మకము [illegible] ఆయా మూపరిటెండెంటు, మెడికల్ ఆఫీసర్లకు తగినట్లు చెల్లించవలెను.

షరతు:- 1951 సం॥. అక్టోబరు 1-వ తేదీన గాని ఆ తరువాత గాని పొందబడి, తగు సీలు వాటు, సంతకము చేయబడిన టెండరు ఫారములు [illegible] తీసికొటుగాని ఒక [illegible] అట్టేపెట్టుచేయబడిన పరకు పర్తిఫికెటు గ్రూపు కాపీ గాని ప్రతి టెండరుతోను జతపరిచి పంపవలెను.

పి. ఉమాపతి మొదలియార్,
డిస్ట్రిక్టు మెడికల్ ఆఫీసరు,
28-11-1951. గుంటూరు.

COMPETITIVE OFFER!
ALL SWISS WATCHES. Guaranteed 5 YEARS
ALARM TIME PIECE 15/12/-
-DO- SUPERIOR QUALITY 19/-
RAILWAY POCKETWATCH. 9/12/
-DO- SUPERIOR RADIUM 12/-
1 5J. CHROME 26/ R/GOLD 20/- 15J. CHROME 40/- R/GOLD 45/-
2 4J. CHROME 15/9/ SUPERIOR 17/- CENTRE SECOND 18/ R/GOLD 20/-
3 Suitable for both Gents & Ladys 4J. NICKEL 18/ SUPERIOR 20/- CENTRE SECOND 22/8/- R/GOLD 25/-
CALENDAR FREE
YOUNG INDIA WATCH CO
Post Box No 6744 Calcutta 7

గంటల పంచాంగం

ఖర సం॥ మార్గశీర్ష బ॥ ద్వితీయ 1951 సం॥ డిసెంబరు 15 శనివారం
బ॥ ద్వితీయ రా 7-44 ఆర్ద్రి ప 12-28 వర్జ్యం రా 1-54 ల 3-42 వు.
బ॥ తృతీయ డిసెంబరు 16 ఆదివారం
ఆ॥ తృతీయ రా 10-22 పునర్వసు 8-25 వర్జ్యం రా 12-27 ల 2-16 వు

ఆంధ్రపత్రిక

ఒడలెరుగని యిందనిందిక పరవశ, యత్రియమ తన మనంబని కగి మా పౌదలంక నవనేదనమనికి కరాయనము పరమదర్శనకరమం కెంద్.(మహారాజము)

ఖర సం॥ మార్గశీర్ష బ॥ ద్వితీయ
శనివారం

తొలి విజయం

దేశవ్యాప్తంగా జరుగుతున్న ఎన్నికలు ప్రథమంగా హిమాచల ప్రదేశ్‌లోనే ప్రారంభం కావడం, అక్కడి ఎన్నికలలో కాంగ్రెస్‌కే ఘన విజయం చేకూరడం ప్రజలు, మిగతా రాష్ట్రాలలో పోటీ చేస్తున్న కాంగ్రెస్ అభ్యర్థులు తప్పక హర్షించ వలసిన విషయం.

హిమాచల ప్రదేశ్ సర్దార్ పటేల్ నిర్మించిన సమైక్య భారతావనిలో హిమవత్పర్వత పాదాలవద్ద కాశ్మీర్‌కు, ఉత్తర ప్రదేశ్‌కు మధ్యవున్న చిన్న సంస్థాన కూటమి. నవభారత రాజ్యాంగంలో దీన్ని 'సి' తరగతి రాష్ట్రంగా వ్యవహరించి, ఇప్పటివరకూ కేంద్ర ప్రభుత్వమే పరిపాలనాధ్వర్యం వహిస్తున్నది. ఎన్నికలంటే ఏమిటో ఎరగని ఈ ప్రదేశ మంతా చిన్నచిన్న సంస్థానాలుగా నిరంకుశ పరిపాలనకింద వుండేది. 1948 ఏప్రిల్ లో హిమాచల ప్రదేశ్ అనే పేరుతో ఏకప్రాంతంగా ఇది అవతరించింది.

దేశం మొత్తంమీద విద్యావ్యాప్తి విషయంలో కేరళ యూనియన్ ఎంతో ముందడుగు వేసిందో, హిమాచల ప్రదేశ్ అంతే వెనుకబడివున్న ప్రాంతం. తగిన రాకపోక సౌకర్యాలు గాని, విద్యావ్యాప్తిగాని లేని పర్వతమయమైన ఈ సంస్థాన కూటమి విస్తీర్ణం 11 వేల చదరపు మైళ్ళు కూడా వుండదు; జనాభా దాదాపు 10 లక్షలు. అంటే దాదాపు ఐదు లక్షల మంది వోటర్లు వున్నారన్న మాట.

నవభారత రాజ్యాంగాన్ని అనుసరించి ప్రాంతీయ శాసన సభకు నిర్ణయించిన మొత్తం 36 స్థానాలలో కాంగ్రెస్‌కు 24, కిసాన్ మజ్దూర్ ప్రజా పార్టీకి 3, షెడ్యూల్డ్ తెగల ఫెడరేషన్‌కు 1, స్వతంత్ర అభ్యర్థులకు 8 స్థానాలు లభ్యమైనవి. మిగతా అభ్యర్థు లందరికీ చేకూరిన స్థానాలకు రెట్టింపు స్థానాలు ఒక్క కాంగ్రెస్‌కే చేకూరినవంటే, హిమాచల ప్రదేశ్‌లో కాంగ్రెస్ నిరాఘాటంగా మంత్రివర్గాన్ని నిర్మించే పదవకాశం ఏర్పడిందన్న మాట. సరిగా ఎన్నికలముందు అఖిలభారత కాంగ్రెస్ అధ్యక్షుడు పండిట్ నెహ్రూ ప్రత్యేకంగా అక్కడికివెళ్ళి చేసిన ఎన్నికల ప్రబోధం ఈ విజయ సాధనలో దాలావరకు తప్పక ఉపయోగపడివుంటుంది.

దేశభద్రతను, క్షేమాభ్యుదయాలను కాంక్షించే ప్రతి వ్యక్తీ హిమాచల ప్రదేశ్‌లో లభ్యమైన ఘనవిజయానికి అఖిల భారత కాంగ్రెస్‌సంస్థను, ప్రాంతీయ కాంగ్రెస్ ప్రముఖులను తప్పక అభినందించి తీరవలసిందే. హిమాచల ప్రదేశ్‌లోని దాదాపు ఐదు లక్షల మంది వయోజన వోటర్లలో ఒకలక్ష మందికూడా వోటు చేసినట్లు లేదు. ఇంత స్వల్ప సంఖ్యగల వోటర్లు ఎన్నికలలో పాల్గొన్నప్పటికీ, కాంగ్రెస్‌ను ప్రతిఘటించి రంగంలో నిలిచిన షెడ్యూల్డ్ తెగల ఫెడరేషన్, కిసాన్ మజ్దూర్ ప్రజాపార్టీ, రామరాజ్య పరిషత్తు, హిందూమహాసభ మొదలైన పక్షాల అభ్యర్థులకు తగిన గుణపాఠం నేర్పగలిగారు. హిందూ మహాసభ తరఫున ముగ్గురు అభ్యర్థులు పోటీచేస్తే, ఏ ఒక్కరూ గెలవలేదు; రామరాజ్య పరిషత్తు ఒకేఒక స్థానానికి పోటీచేసి ఓడిపోయింది. షెడ్యూల్డ్ తెగల ఫెడరేషన్ తొమ్మిది స్థానాలకు పోటీచేసి, ఒకేఒక స్థానాన్ని గెలవగలిగింది. కిసాన్ మజ్దూర్ ప్రజాపార్టీ తరఫున 18 మంది అభ్యర్థులు పోటీచేస్తే, ముగ్గురు మాత్రమే గెలిచారు. స్వతంత్ర అభ్యర్థులు మాత్రం 8 స్థానాలు గెలవడం విశేషం. కాంగ్రెస్ మొత్తం 36 స్థానాలలోనూ పోటీచేసి, మొదటి ఒక అభ్యర్థి నామినేషన్ను నిరాకరించినందువల్ల, మొత్తం 11 స్థానాలను మాత్రం పోగొట్టుకున్నది.

మిగతా రాష్ట్రాలలో పోటీ చేస్తున్న సోషలిస్టుపార్టీగాని, కమ్యూనిస్టుపార్టీగాని హిమాచల ప్రదేశ్ ఎన్నికలలో పాల్గొనలేదు.

విజయవాడ నియోజక వర్గంలో వివిధ పార్టీల ప్రచారోద్ధృతం

కొన్నిచోట్ల కె. యం. పి. కి స్వతంత్ర అభ్యర్థుల మద్దతు, కృషిక్ పార్టీతో డ్రామాటు

(స్వకీయ విలేఖరి)

విజయవాడ, డిసెంబరు 18: ఆంధ్ర ప్రజాసోషలిస్టు అభ్యర్థి శ్రీ అయ్యదేవర కాళేశ్వరరావు విజయవాడ శాసనసభా నియోజకవర్గంనుంచి తాము పోటీనివిరమించుకున్నామని ప్రకటించటంలో, ఇతర అభ్యర్థులకు కొంత ఉత్సాహమూ గాక చిక్కుకూడా కల్గించింది. శ్రీ కాళేశ్వరరావు, తమ విరమణ మరెవ్వరికీ సహాయంకోసం కాదని స్పష్టంగా చెప్పేశారు—తమ ఓటుసుకూడా ఎవ్వరికీ చేయరట. ఇక్కడ ఎన్నికలప్రచారం జోరుగా సాగుతున్నది. తెల్లవారేటప్పటికీ, గోడలపైన కాటికాయలంతి అక్షరాల్లో ప్రచార రచనలు ఏవాటి కావాటే పుట్టుకొస్తున్నవి. కోడ్లు ప్రక్కనుంచే గోడ లన్నింటిపైనవిధ పార్టీల ప్రకటనలతో నిండిపోతున్నాయి. ఇది నిశ్శబ్ద ప్రచార ప్రదర్శన. ఇంక శబ్దప్రచారం అర్ధ రాత్రిదరకూ ఊరేగింపులు, నినాదాలను అరవటం, కార్లలో శబ్దవిపులీకరణ యంత్రాల్ని అమర్చుకొని ప్రచారం చేసుకుంటూ తిరగటం. ఇవి ఎన్నికల తేదీ సమీపించినకొలదీ ఉధృతమై ఓటర్ల మనస్తత్వాలను పరివర్తన చేయటానికి తోడ్పడుతవి.

విజయవాడఓటర్ల సంఖ్య 72087. పోలింగు సం॥39 ఎన్నికల కేంద్రాలు, 107 బూతులు ఉంటాయి. అలాగే కంచికచర్లకు 60693ఓటర్లు, 35 ఎన్నికల కేంద్రాలు, 94 బూతులు; జగ్గయ్యపేటకు 70714ఓటర్లు, 36 ఎన్నికల కేంద్రాలు, 118 బూతులు. తిరువూరుకు 78794 ఓటర్లు, 58 కేంద్రాలు, 128 బూతులు. బూతుకు ప్రతి అభ్యర్థికి అధమం ఒక్కొక్క ఏజెంటైనా కావాలి. శాసన సభాస్థానాలన్నింటికీ అభ్యర్థులను పెట్టిన పార్టీయొక్క ప్రజాసభ అభ్యర్థికి ఇన్ని బూతులకు ఏజెంట్లు తేలికగా లభిస్తారు. కాని స్వతంత్రంగా నిలచిన వారికి, శాసన సభాస్థానాల్లో తమపార్టీ అభ్యర్థులు లేని ప్రజా సభా అభ్యర్థికి, ఈ ఏజెంట్లను సంపాదించటం చాలా చిక్కు సమస్య. పైగా ప్రజా సభకు మంగళగిరి నియోజకవర్గంకూడా ఉంది. కాబట్టి ప్రతి ప్రజాసభ అభ్యర్థికీ దాదాపు 600 మంది ఏజెంట్లు కావలసి వస్తారు. ఏజెంట్లు లేకుండా ఎన్నికను గడపవలసినదల్లా ఇంతవరకు, గాంధీ సంఘపు అభ్యర్థి శ్రీ గోపరాజు రామచంద్రరావు. వీరు ఓటర్ల జాబితాలకే కొనలేదు- కొనవద్దులోలేదని చెప్తున్నారు. ప్రజాసభ నియోజక వర్గపు ఓటర్ల జాబితా దాదాపు రూ 150 ఖరీదు- మూడుపాలుగడుసుల దస్త్రం అవుతుంది. ప్రతి అభ్యర్థి ఈ జాబితాల వగైరాను కొన్నింటిని తయారుచేసుకొని, ప్రచారం చేసుకొనటం ఎందువల్ల సోషలిస్టు అయిండి ఎన్నికకు ముందుగా ఓటరుపేరు, వరుస సంఖ్యగల చీట్లను గూడా ఆ ఓటర్లకు పంచుతూ ఉంటారు. ఈ చీట్లు స్వీకరించినవారు తమకు ఓటుచేసే వారేనని లెక్కించుకోటం ఆచారమైంది. కిసాన్ మజ్దూర్ ప్రజాపార్టీవారు పార్లమెంట్ నియోజకవర్గానికి అభ్యర్థిని నిలబెట్టినా, వీరికి విజయవాడ మంగళగిరి శాసనసభా నియోజకవర్గాల్లోతప్ప,మిగిలిన మూడు నియోజకవర్గాల్లో అభ్యర్థులు లేరు. కాళేశ్వరరావు జగ్గయ్యపేట తిరువూరు నియోజకవర్గాలనుంచి చేసిన స్వతంత్ర అభ్యర్థులు కిసాన్ మజ్దూర్ ప్రజా పార్టీకి మద్దతు చేస్తారని అనుకుంటున్నారు.అలాగే, కృషిక్ లోక్ పార్టీవారి అభ్యర్థిని విజయవాడ పార్లమెంట్ స్థానానికి నిలుపుతున్నా,విజయవాడ, తిరువూరు శాసనసభానియోజకవర్గాల్లో అభ్యర్థులను నిలబెట్టలేదు. కాస్త్రంలో అసలు నియోజకవర్గాల్లో కృషిక్ లోక్ పార్టీకి అభ్యర్థులు ఒకరే అయినట్లు, ఇక్కడ కూడా ఒకటి రెండు నియోజకవర్గాల్లో, ఈ రెండు పార్టీల అండదండా నిలుస్తారనుకొనబడుతున్నవారు ఒకరే అవుతున్నారు. సోషలిస్టులకు విజయవాడ, కంచికచర్ల నియోజకవర్గాల్లో కే అభ్యర్థులున్నారు. ఇతర నియోజకవర్గాల్లోను, పార్లమెంట్ స్థానానికి వీరు కిసాన్ మజ్దూర్ ప్రజా పార్టీ అభ్యర్థులనుబలపరుస్తారని తెలుస్తోంది. కాంగ్రెస్‌కు, కమ్యూనిస్టులకుమాత్రం అన్ని నియోజకవర్గాల్లో అభ్యర్థులు ఉన్నారు. రామరాజ్య పరిషత్తుకు విజయవాడ శాసనసభకు ఒకఅభ్యర్థి, పార్లమెంటుకు మరొకఅభ్యర్థి మినహా మరెవరూ లేరు. మొత్తం విజయవాడ ప్రజాసభస్థానానికి నిలబడుతున్నది 8 మంది (6 పురుషులు, 2 స్త్రీలు); ఇందులో గల శాసనసభాస్థానాలకు 24 మంది (జగ్గయ్యపేట 5, కంచికచర్ల 4 తిరువూరు 8, విజయవాడ 6, మంగళగిరి 6). ఇది కాళేశ్వరరావుగారి అభ్యర్థిత్వంతో కలుపుకుని— వారు విరమించుకున్నా, ఎన్నికల కమిషనర్ పునఃసంహరణను ఆమోదిస్తారో లేదో తెలియదు.

వివిధఅభ్యర్థులు చేస్తున్న ప్రచారాలు కూడా గమనార్హం. ప్రతిపార్టీ విధానం, వారి వారి నాయకులుఇస్తున్న ప్రకటనలద్వారా తెలుస్తూనే ఉంది. స్థానికంగా కొందరిప్రచారం, ఊరిపెద్దల్ని, కులపెద్దల్ని, పలుకుబడిగల మిత్రుల్ని కలవటం మాత్రమే. మిగతావారికి తమహంగుదాట్లుగాక, పెద్ద పెద్ద నాయకులువచ్చి ప్రచారంచేసి పెడ్తూ ఉంటారు. విజయవాడ ఆంధ్రరాజకీయ ప్రధానసగర మవటంవల్ల అన్ని పార్టీలవారు కులుపిధిగా వచ్చి పోతూ ఉంటారు. నిన్న కమ్యూనిస్టు పార్టీ ప్రచారానికి శ్రీ రావి నారాయణరెడ్డి వచ్చి, హైదరాబాదులో కమ్యూనిస్టులు చేస్తున్న ఆందోళన ఏయాపంతాలిచ్చినా, అది ప్రజాపీడనే ముఖ్య కారణం కష్టసాయ పనుస్యేనన్నారు. పల్లాంలో తమ ప్రత్యర్థులకు డిపాజిట్లు గల్లంతు కావటం తప్పదనుని, ప్రస్తుతం పంజాబులో ఏర్పడిన డెమాక్రటిక్ ఫ్రంటు, అభ్యుదయ కౌనుకులు భవిష్యత్తులో కూడా కలిసి ప్రజా శ్రేయస్సుకు కృషిచేయటానికి స్థాపించుకొన్న క్రియాయుతమైన రాజకీయ పక్షమన్నారు. కమ్యూనిస్టులు కొందరు వ్యక్తిగతి దౌర్జన్యాలకుదిగి తప్పులు చేశారని ఒప్పుకున్నారు. చివరకు, ఆంధ్రరాష్ట్ర నిర్మాణానికి ప్రభుత్వం పూనుకోకపోవటం ఏవిధంగాను సమర్థనీయం కాదన్నారు. శ్రీ హరీంద్రనాథ్ ఛటోపాధ్యాయ తమ నియోజకవర్గంలో ప్రచారానికి పాటలు కూడా జోడిస్తున్నారు. ఇదంతా ఆంధ్రోదిత భూమిలో జరుగుతున్నది. ఇద్దరు స్త్రీలను, ఆరుగురు పురుషులు ఈ నియోజకవర్గంలో ప్రతిఘటించటం "అగారక ప్రవర్తన" అని వీరు చమత్కారంగా అంటున్నా, కమ్యూనిస్టేతర అభ్యర్థులంతా "ప్రతీపరాజకీయపక్షాలు ఓటర్లకు అభివృద్ధి మార్గానికి ముఖ్యవిధి సమర్పించారా. పంబల్బూరీకు వస్తూ, నెహ్రూ దోపిడీ అనేక గ్రామాలవద్ద ఆగి, ప్రతిచోటా అయిదేసి నిమిషాలసేపు ఉపన్యాసాలు చేశాడు. గ్రామప్రజలు కేకలతోనూ నుక్కలతోనూ వారినీ, కుటీరపరిశ్రమలను అభివృద్ధిచేయటం అవశ్యకమనీ, నెహ్రూ ఈ ఉపన్యాసంలో పొక్కి చెప్పాడు.

కర్నాటక పర్యటన

కర్నాటకంలో పర్యటించేటప్పుడు నెహ్రూ ధార్వాడ్ కూడా వస్తే అక్కడ బహిరంగసభా వేళలో కొద్దిసేపు ఉపన్యసిస్తాడని తెలుస్తున్నది.

కాంగ్రెస్ సాధించిన మహాత్కార్యాలు: నెహ్రూ వివరణ

ఒరిస్సాలో కాంగ్రెస్‌అధ్యక్షుని ఎన్నికల ప్రచారం

రుర్సాగుడా, డిసెంబరు 13. కాంగ్రెసు అధ్యక్షుడు జవహర్‌లాల్ నెహ్రూ ఒరిస్సాలో ఈవేళ, ఎన్నికల ప్రచారాన్ని ప్రారంభిస్తూ, "జనరల్ ఎన్నికలలో కాంగ్రెసు నెగ్గినా నెగ్గకపోయినా సరే, తమకార్యక్రమాన్ని తాము సాధించి తీరుతామనీ, ప్రజాసేవే కాంగ్రెసుకు పరమావధి" అనీ అన్నారు. కాంగ్రెసు అహింసా మార్గాన్ని ఎన్నటికీ విడనాడదని గూడా ఆయన నొక్కి చెప్పారు.

"కేవలం వోట్లు అర్థించటంకోసం నేను యిక్కడికి రాలేదు. దేశ పరిపాలనలో ఒక నూతనాధ్యాయం ప్రారంభం కాబోతున్నది; ఈ తరుణంలో, గడచిన పాల్గు సంవత్సరాల చరిత్రను సమీక్షించి, పరిపాలనా నిర్వహణలో మేము మెరుగుర్చిన కృషు లను సాధ్యాసాధ్యతలను ప్రజలకు విప్పి చెప్పడం నా విధి అని భావిస్తున్నాను. ఇప్పుడు నేనీ పర్యటన చేయడంలో నా ముఖ్యోద్దేశ్యం ఇదే.

కాంగ్రెసు అనేక సమస్యలను పరిష్కరించలేకపోయిందని అంగీకరిస్తాను; కాని ఆ పరిష్కరించలేకపోవటానికి ప్రయత్నలోపం కారణంకాదు; అనుకోని ఆపాంతరాలవల్ల, మనశక్తికి మించిన కారణాలవల్ల ఈ సమస్యలు అపరిష్కృతాలుగానిలిచిపోయాయి.

పోతే, యిక కాంగ్రెసు సాధించినటువంటి కార్యాలలో ముఖ్యంగా చెప్పొక్కవలసింది, జేకే ఏకీకరణ. అన్ని మతాలవారినీ, అన్ని వర్గాలవారినీ తన పతాకచ్ఛాయలక్రింద కాంగ్రెసుకూడా కట్టగలిగింది. దేశానికి స్వాతంత్ర్యాన్ని సంపాదించి పెట్టటం కాంగ్రెసు సాధించిన రెండో ముఖ్యమయిన కార్యం. ప్రపంచ యుద్ధంవల్లనూ, జేకేవిభజన వల్లనూ, ఆర్థికవ్యవస్థా, పారిశ్రామికవ్యవస్థాబాగా బలహీనమయి, సర్వమూ అవ్యవస్థితంగా వున్నతరుణంలో, కాంగ్రెస్ అధికారంలోకి వచ్చింది. అప్పుడు కాంగ్రెస్ కాకమరి ఏ ఇతరప్రభుత్వం అధికారంలోవున్నా, యింతే కంటే యెక్కువ ఏమీ సాధించగలిగేది కాదని నేను నమ్మకంగా చెప్పగలను. ఇంతటి విపరీత పరిస్థితిలోకూడా గుండె నిబ్బరం కోల్పోకుండా కాంగ్రెసు ఈ సమస్యలను స్థయిర్యంతో యెదుర్కొన్నది. ఆర్థికవ్యవస్థను వృద్ధిపైన పునాదులమీద పునర్నిర్మించడానికి కాంగ్రెసు కాబట్టే ఈ మాత్రమైనా కృషి చేయగల్గింది. ఇతర సమస్యలేవీ కాంగ్రెసు పరిష్కరించలేదని అనుకున్నప్పటికీ స్వాతంత్ర్యాన్ని సాధించటం, సంస్థానాలను సంఘటితపరచి తద్వారా ఆ స్వాతంత్ర్యాన్ని సుప్రతిష్ఠితంచేయడం, ఇదికూడా అల్పమైన విషయాలేమీకావు. భారతదేశ ప్రజలందర్నీ ఒకే ఛత్రంక్రిందకు తెచ్చి అందరికీ సమాన పౌరస్వత్వాలు ఏర్పాటు చేయడంఅనేది నిజంగాఒకఅద్భుత కార్యమేఅని చెప్పాలి.

కాంగ్రెసు వ్యవస్థలో అనేక అవలక్షణాలు బలహీనతలు ఉన్నాయనే మాట నేనూ ఒప్పుకుంటాను. ఎన్నికలు పూర్తికాగానే, వీటిని నిర్మూలించడానికి ప్రయత్నించగలమని హామీ ఇస్తున్నాను. ఆరోగ్యకరమైన పక్షులను కాంగ్రెసునుంచి వెడలకుండటం, అవస్థలైన శాసనసభ్యులచేత రాజీనామాలు పెట్టించటం—ఇదికూడా కార్యక్రమంలోని కొన్ని అంశాలు. మన దేశం ఎంతో పెద్దది, మనం ఎదుర్కొంటున్న సమస్యలూ బృహత్తరమైనవి. కాంగ్రెసు కనుక అధికారంలోకివస్తే, ప్రజలు అందరూ తీవ్రంగా కృషిచేయవలసివుంటుందనీ, ప్రభుత్వం మీద భారం తగ్గితే కుటుంబాలు సుఖంగా కూర్చోవాలంటే మదరదనీ ముందుగా హెచ్చరిక చేయగోరుతున్నాను"

గణతంత్ర పరిషత్తుగురించి ప్రస్తావిస్తూ, మూడో సంస్థానాధిపతులుకూడా కలసి నిలబెట్టాల సేతప్ప ఈ పార్టీకి వేరే ఇతర లక్ష్యం ఏమీలేదని నెహ్రూ వివరించాడు.

దారిద్ర్యం, అవిద్య ఇవి రెండూ మన ముఖ్య సమస్యలు. ఈ సమస్యలు రూటులతో తీరవు, ప్రజలంతా కలిసికట్టుగా కృషిచేయటం అవసరం అని నెహ్రూ హెచ్చరించాడు.

స్వాతంత్ర్యోద్యమాన్ని నడిపిన నాధుపాయ్ పండితనెహ్రూకు 11 వేలరూ, నిధి సమర్పించారా. పంబల్బూరీకు వస్తూ, నెహ్రూ దోవలో అనేక గ్రామాలవద్ద ఆగి, ప్రతిచోటా అయిదేసి నిమిషాలసేపు ఉపన్యాసాలు చేశాడు. గ్రామప్రజలు కేకలతోనూ నుక్కలతోనూ వారినీ, కుటీరపరిశ్రమలను అభివృద్ధిచేయటం అవశ్యకమనీ, నెహ్రూ ఈ ఉపన్యాసంలో పొక్కి చెప్పాడు.

ఆంధ్రలో కమ్యూనిస్టు పార్టీ అభ్యర్థులు

విజయవాడ, డిసెంబరు 14: భారత కమ్యూనిస్టుపార్టీ ఆంధ్రరాష్ట్ర కమిటీ, యీ ఎన్నికలలో రాష్ట్ర శాసనసభకు 67 మందినీ, ప్రజాసభకు 10 మందిని అభ్యర్థులను పోటీకి నిలబెట్టినదని, యీ నాళ అధికారికాగా ప్రకటింపబడినది.

రాష్ట్ర శాసనసభకు కిసాన్‌మజ్దూర్ పార్టీకి చెందిన 7 గురు అభ్యర్థులను, కృషిక్‌పార్టీకి చెందిన యిద్దరు అభ్యర్థులను 6 గురు స్వతంత్ర అభ్యర్థులను బలపరచటకు ఆంధ్ర కమ్యూనిస్టుపార్టీ నిశ్చయించింది.

ప్రజాసభకు నిలచే ఆరుగురు స్వతంత్ర అభ్యర్థులను, ఒక ఫార్వర్డు బ్లాక్ అభ్యర్థిని పార్టీ బలపరుస్తుంది.

(పి. టి. ఐ.)

నామినేషన్ల ప్రకటన

మదరాసు, డిసెంబరు 14: శాసనసభ తగాదా పిటిషన్ల పందర్భంలో హైకోర్టు జారీచేసిన ఇంజక్షన్ ఉత్తరవు నిన్న రద్దు చేయబడినందున మదరాసు పార్లమెంటుస్థానానికి, వెయ్యి దీపాలు, కాళపేట నియోజకవర్గాల అసెంబ్లీస్థానాలకు పక్రకు నామినేషన్లను ఆయా రిటర్నింగ్ ఆఫీసర్లు యీ నాడు ప్రకటించి అభ్యర్థుల సుత్తులను నిర్ణయించారు.

ప్రకాశం చంద్రమౌళి కోఆపరేటివు స్టోర్సు

రద్దు ఉత్తరువు చెల్లదని హైకోర్టులో దరఖాస్తు

మదరాసు, డిసెంబరు 14: విజయవాడ యందలి ప్రకాశం చంద్రమౌళి కోఆపరేటివుస్టోర్సు రద్దుచేస్తూ సహకార రిజిస్ట్రారు జారీచేసిన ఉత్తరవు చెల్లతిగినదికాదని హైకోర్టులో నిన్న రిట్ దాఖలు చేయబడింది. న్యాయసుబ్బారావుగారు దరఖాస్తును దాఖలు చేసుకొని రిజిస్ట్రారు ఉత్తరవు అమలు జరుగకుండా స్టేఆర్డరు జారీ చేశారు.

ఎన్నికల రోజువారీ ఫలితాలు

	కాంగ్రెస్	సోషలిస్టు	ప్రజాసోషలిస్టు	జనసంఘం	కమ్యూనిస్టు	కృషిక్ లోక్	షెడ్యూల్డ్ కాస్ట్సు ఫెడరేషన్	స్వతంత్రులు	మిగతా పార్టీలు	మొత్తం
పార్లమెంటు										
ప్రజా ప్రతినిధుల సభ	8							3		12
రాష్ట్రశాసన సభలు										
మద్రాసు	3	1				2		1		7
హైదరాబాద్	4									1
మైసూరు	3									4
ఒరిస్సా	5									7
మధ్యప్రదేశ్	3							4		5
ఉత్తరప్రదేశ్										7
వింధ్యప్రదేశ్										3
హిమాచల్ ప్రదేశ్	24		9				1	3		36
బొంబాయి	2									2
బీహారు	2									1
అస్సాం	2									1
వి. వెంకాట్	1									1
హుద్దు										
ఢిల్లీ				1						1
మధ్యభారత్										
పెప్సూ				1						1
సౌరాష్ట్ర	1									1
రాజస్థాన్	6									6
హైదరాబాద్	3	2								5
తిరువాన్కూర్, కొచిన్	6	1								7
భోపాల్	1									1
మొత్తం	75	4	9	2		2	1	15		102

ఈజిప్టు-బ్రిటన్ తగాదా
(1 వ పేజీ తరువాయి)

ఈజిప్టు విదేశాంగ మంత్రి పాలాఎల్ దీక్ పాషా నేడు ఇక్కడ ప్రకటించారు.

లండన్‌లోని ఈజిప్షియన్ రాయబారి అమీర్ పాషాతో క్రిందటి మంగళవారం జరిపిన సంభాషణల సందర్భంలో పారిస్‌లో పాలా ఎల్ దీక్ పాషాను కలుసుకొన గోరుతున్నట్లు ఈడెన్ చెప్పారట. ఈ వార్తను ఇక్కడి బ్రిటిష్ వర్గాలవారు ధృవపరచలేదు. బ్రిటనునుంచి తన కేబిట్ లో క్తప్రతిపాదనలూ చేరలేదని పాలా ఎల్ దీక్ పాషా చెప్పారు.

ఈజిప్టు ప్రమత్వ ప్రకటన

కైరో, డిసెంబరు 18: లండనులోని ఈజిప్షియన్ రాయబారిని ఉపసంహరించడానికి ఈజిప్టు మంత్రివర్గం నిర్ణయించినదని ప్రధాని బహీద్ పాషా నేటిరాత్రి ప్రకటించారు. సూయజ్ కాలువ ప్రాంతంలో బ్రిటిష్ సైన్యాలు పాల్గొన్న దురాక్రమణపట్ల నిరసనగా ఈ నిర్ణయం జరిగినదని ఆయన చెప్పారు.

మంగళవారం రాత్రే మంత్రివర్గం సమావేశమై నిర్ణయం తీసుకున్నప్పటికీ అధికారికాజ్ఞా దానిని ప్రకటించడానికి 48 గంటలవరకు వాయిదా వేయబడినట్లు తెలుస్తున్నది. ఈజిప్టు మంత్రివర్గం ఇంకా తీవ్రమైన నిర్ణయాలు తీసుకున్నదని బహీద్ పాషా చెల్లడిచేశాడు:-(1) ఈజిప్టు ప్రజలు ఆయుధధారణ చేయడానికి అనుమతి ఇచ్చే నిమిత్తం తక్షణం ఇంధన సైనికచట్టాన్ని సవరణచేయడము. ఈ సవరణను ప్రభుత్వ దేశాంగశాఖ ఆమోదించవలసి వుంటుంది. (2) లండన్‌లోని ఈజిప్షియన్ ఇంజనీరింగు కార్యాలయాన్ని స్వీట్జర్లాండుకు మార్చడము. (3) దేశంలోని విదేశాలసైన్యాలతో సహకరించేవారికి శిక్షలువిధించే నిమిత్తం కొత్తచట్టాలు చేయడము. (4) ఈజిప్షియన్ గృహాలను బ్రిటిష్ సైన్యాలు నిర్మూలించిన కారణంగా నిరాశ్రయులైనవారికి పునరావాసం కల్పించడము. లండన్‌లోని ఈజిప్షియన్ ఇంజనీరింగు కార్యాలయాధికారులు విదేశీయులను వివాహంచేసుకున్నవారిని ఉపసంహరించి

ఉచితము
కాశ్మీర్ శాలువలు మొదలగు వాటి వివరములతో కూడిన పుస్తకము మీదగో. నీ 284
రంగుఛాయలు స్త్రీపురుషులకు వున్నవి. శ్రీ కాటికి బ్రాయుచి. ప్రత్యుత్తరాలకు 4 అణా. పంపండి. ఈ అడ్రసుకు మీద కుండి వెంటనే వ్రాయండి.
INDIAN BOOK STORES(A.P.M)
Azadnagar, Amritsar.

ఖరీదు 15/- లకు తగ్గించబడినవి

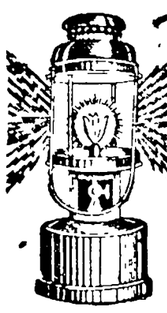

పోస్టేజి ప్యాకింగుకు 5/- అదనం. ప్రతి మూడు దీపాలకు ఒకటి ఉచితం. "బ్రదర్ గాస్ లైట్" మంచి ప్రకాశమైన కాంతినిస్తుంది.
ఈ సౌకర్యం 15 రోజులకు మాత్రమే.
GLOBE WATCH CO.
(A. D) P. Box 6843, Calcutta 7.

50,000 వాచీలు
ఉచితము
* క్రాస్‌వర్డ్సు కాదు
* లాటరీ కాదు
* జూదం కాదు
ఈ గడియారములకు బ్రాయండి.
VIJAYARAJAN WATCH Co,
39, Princess Street,
P. O. Box 23575 Bombay 2
నుంచి తీసిన, మీయిష్టమొచ్చిన ప్రతిచోట పెట్టుట కొరకు.
HVB

అత్యుత్తమ "ఇంద్ర"
గడియారము
పట్టణాలలో మంచి గడియారాలు మరమ్మత్తు చేయుచు ఉన్నాము. 10 సం॥ గ్యారంటీ కలదు. రు. 70/- కోడ గడియారము ఇమ్ముగపిద్ద కిందం దరివద్ద దొరకును.
జలాల్ అండ్ సన్స్
46, రత్తన్ బజార్, మద్రాసు-8.
బ్రాంచి: అబిడ్‌రోడ్డు. హైదరాబాద్(ద.)

మద్రాసు పార్కు ఫెయిర్ & ఎగ్జిబిషన్
ఎన్. ఐ. ఏ. ఏ. గ్రౌండ్సు.
1951 డిసెంబరు [illegible] 1952 [illegible] వరకు కొద్ది స్థాన్పుమాత్రమే మిగిలి వున్నవి. [illegible] ఆకర్షణలు: అలరు. ఆరుమంచిరి మెగిశం. నాట్యం. [illegible] తూ. ఈసారి ప్రత్యేకవిషయము: ఆయిల్ పేంట్. రంగులరాట్నం. పమాసం. మృత్యుకూపం. ఇంకా అనేక [illegible] బొంబాయి ప్రదర్శనములు.
ప్రముఖ ఆరోగ్యశాస్త్రవిద్యుత్సు కీ. పి. [illegible] మున్నగువారి పాల్గొంటున్నవి.
డి. ధైవశిఖామణి [illegible] మూర్, ఎఫ్. సి. ఐ.
బి. ఎం. యూసుఫ్ షాక్, ఫెయిర్ జాయింట్ అసిరిక్ కార్యదర్శులు.
రాయ్ సాహెబ్ డి. పి. [illegible] కంట్రాక్టరు.

వస్తోంది! వస్తోంది!
తెలుగు ఫిల్మ్ లోకంలో తిరిగి ఒక మహాన్ వెలుగు!
కీ. శే. శ్రీ వ్యాయిపతి వారాయణదాసుగారి అకాల్పిత మరణానంతరపలన విలచిలోయి మూగబోయిన ఆంధ్రులు ఎదురుచూచుచున్న
"జీవిత భారతి" వారపత్రికగా
ఎన్నో ఆహ్లాదకరమైన రచనలతోను, [illegible] లతోను, నిశిత విమర్శనలతోను విజ్ఞానపు చిదజల్లే విశేషాలతోను, [illegible] పుట్టించే కార్టూనులతోను, ముచ్చటైన 2 రంగుల ముద్రణతో [illegible] రంగంలోనికి దిగుచున్నది.
క్రొత్తగా : 1 వెల:— రెండణాలు
ఏజన్సీ, తదితర వివరములకు: మేనేజర్, జీవిత భారతి
88, బ్రాంటురోడ్డు, మద్రాసు 6 కి వ్రాయండి.

రోజంతా ఉండే పరిమళ భరితము, పరిమళానికి
కేరళ
సాండల్‌వుడ్ సబ్బు
SANDALWOOD
మద్రాసు ప్రభుత్వము తయారు చేసినది
కేరళ సోప్ ఇన్‌స్టిట్యూట్, కోలిపోడ్

పాత్రుడుగారి రసాయనజీవిని (Regd)
పిల్లల లివర్ అండ్ గ్లాండ్స్ వ్యాధులను నివారించును.
డాక్టరు పిల్లా సాంబయ్య పాత్రుడు అందు బ్రదర్సు
11, దక్షిణ మాడవీధి, పెరంబూరు, మదరాసు.
కుంభకోణము బ్రాంచి: తిరుచినాపల్లి బ్రాంచి:
7, పారంగపాణికోవిల్, తూర్పువీధి, 12, సెంట్రల్ వీధి, తెప్పకుళం.
P. O.

DHOLE & CO'S
RINGWORM & ECZEMA OINTMENT
CUTA-TONE
FOR CUTS · PAINS · BURNS Etc.
NEEM OINTMENT
FOR ITCHES & SORES
BARNAGORE CALCUTTA.

మద్రాసులో ఆంధ్రుల స్థితి

జస్టిస్ సత్యనారాయణ రావుగారి ఆవేదన

ఆంధ్రులసర్వతోముఖాభివృద్ధికి రామమూర్తిగారి సూచనలు

మదరాసు, డిసెంబరు 14: "స్వేచ్ఛ, సంపద లేనిదే విజ్ఞానం అభివృద్ధికాదు. స్వేచ్ఛ కావాలంటే సంపూర్ణము, సగౌరవము అయిన ఆంధ్ర రాష్ట్రం కావాలి. నదులుమీద రిజర్వాయర్లు నిర్మించి పరిశ్రమలను, విద్యుచ్ఛక్తిని అభివృద్ధిచేస్తే సంపద వస్తుంది. స్వేచ్ఛకు ఆంధ్ర రాష్ట్రము, సంపదకు కృష్ణాగోదావరీనదీ ప్రాజెక్టుల నిర్మాణం జరగాలని" శ్రీ శొంఠి రామమూర్తి గారు నిన్న సాయంత్రం వై. యం. సి. ఎ. ఆంధ్ర విజ్ఞాన పరిషత్ ప్రారంభ సభకు అధ్యక్షతవహించి అన్నారు.

డా॥ శ్రీ పి. సత్యనారాయణరావు గారు పరిషత్‌ను ఉపక్రమించారు. శ్రీ కిరుకు పోమేశ్వరదత్తుగారు స్వాగతమిచ్చి పరిషత్ వివరికను సమర్పించారు.

ప్రార్థనానంతరం శ్రీ సత్యనారాయణరావుగారు విజ్ఞానం అంటే ఏమిటి, విజ్ఞాన సమపార్జన మార్గాలేవి, యువకుల కర్తవ్యం ఏమిటి అనే విషయాలపై ప్రసంగిస్తూ ఇల్లా అన్నారు:

"విజ్ఞానమును రెండు విధములుగా విభజించవచ్చును. ఈ ప్రపంచానికి సంబంధించిన విజ్ఞానము అంటేజ్ఞానేంద్రియములద్వారా తెలుసుకొనే విషయం. రెండవది దైవసంబంధమైనవిజ్ఞానము. పరబ్రహ్మ స్వరూపజ్ఞానము. మన శాస్త్రాలు, సంస్కృతి పరిశీలిస్తే, ఋషులు, కృతులు, స్మృతులు, ధర్మశాస్త్రాలు చెప్పేవి గమనిస్తే, మనకి పరమేశ్వరుని తెలుసుకొనుటే విజ్ఞానమంటున్నారు. అంతమాత్రంచేత శాస్త్రజ్ఞానమును విడిచిపెట్టమనలేదు. శాస్త్రజ్ఞానం అంటే ఇహసంబంధమైనది. దానిక్రిందికి మనం దదివే చరిత్ర, గణితము మొదలగునవన్నీ వస్తాయి. ఈ శాస్త్రాలన్నీ పరమదృష్టికి లోబడివుండాలి. మన గమ్యస్థానమైన పరబ్రహ్మ స్వరూపమును తెలుసుకొనుటకు కృషి చేస్తూ తదితరశాస్త్రాలు నేర్చుకోవాలని మన శాస్త్రాలు ఘోషిస్తూవున్నాయి. ఆంధ్ర విద్యార్థులు మనగొప్ప అందరికీ సంబంధించిన విజ్ఞానమును తెలుసుకోవాలి. మనకు ఏ పరిస్థితులలోవున్నాం. ఇప్పుడు ఏ స్థితిలోవున్నాం అని ఆత్మపరీక్ష చేసుకోవాలి. ఒక కార్యం తలపెట్టేటప్పుడు ఆ కార్యానికన్నా తుదిబాధలు, అవాంతరాలను ఆలోచించుకోవాలి. అందువలన పూర్వం మన ఆంధ్రులు ఏ స్థితిలోవున్నారు. ఇప్పుడీస్థితికి కారణం ఏమిటో తెలుసుకోవాలి. అందుకు తగినవిజ్ఞానం సంపాదించుకోవాలని నాకోరిక. ఇందుకు ఇదివరకట్టిమార్గాలు లేవు అనుసరించవలసిన పద్ధతి లేదు. ఒక ప్రప్రథమ మహాకార్యమును రాయలు నాటికి విజృంభించింది. ఏ మహా నాయకుడు తన మేధావితల దక్షిణాది నుంచి కృష్ణానదిని దాటకు సామ్రాజ్యము స్థాపించినాడో, ఏ మహానాయకుడు పండితులను పోషించి సంస్కృతిని కాపాడి రాజ్యమును రామరాజ్యముగా మార్చినాడో ఆ రాయలుగూర్చి, రుద్రమదేవి పల్నాటివీరులు గూర్చి తెలిసియేవుంది. వారు స్వలాభం కోసం పాటుపడిన వారుకాదు. దేశక్షేమము, భాషయందు అభిమానము వుంచుకొని వారు ఎక్కడికక్కడ పనిచేసి సామ్రాజ్యం సంపాదించారు. మరిన్ని తెలుగులోనూ సంస్కృతిములోనూ సమర్థులైన వారున్నారు. ఆంధ్రచంద్రుడు తెలుసు వారు. వారు మహాకావ్యములు రచించి తెలుగుభాష ఔన్నత్యమును పెంపొందించి పేరొందు. పదాంతంలో చూచినవారు కృష్ణదేవరాయలు. ఇట్లా పరమదృష్టిలోబడివుండాలి. మన గమ్యస్థానమైన పరబ్రహ్మ స్వరూపమును తెలుసుకొనుటకు కృషి చేస్తూ తదితర యాత్ర చేసుకోవాలని మన శాస్త్రాలు ఘోషిస్తూవున్నాయి. ఆంధ్ర విద్యార్థులు మనగొప్ప అందరికీ సంబంధించిన విజ్ఞానమును తెలుసుకోవాలి. మనకు ఏ పరిస్థితులలోవున్నాం. ఇప్పుడు ఏ స్థితిలోవున్నాం అని ఆత్మపరీక్ష చేసుకోవాలి ఒక కార్యం తలపెట్టేటప్పుడు ఆ కార్యానికన్నా తుదిబాధలు, అవాంతరాలను ఆలోచించుకోవాలి అందువలన పూర్వం మన ఆంధ్రులు ఏ స్థితిలోవున్నారు. ఇప్పుడీస్థితికి కారణం ఏమిటో తెలుసుకోవాలి. అందుకు తగినవిజ్ఞానం సంపాదించుకోవాలనా క

ఆంధ్రపత్రిక చందాదారులకు మనవి

ఒంగోలులో ఆంధ్ర దిన వారపత్రిక భారతి చందాదార్లు, తమ చందాలను, శ్రీ పద్మశాలి పొన్నాచారధి గార్కి యిచ్చినట్లయితే,

* * *

కావలెను

ఈ క్రింది స్థలములలో మా ఆంధ్ర పైనిక పనిచేయగల, భారతీయ పత్రికలను వారి స్వంతబ్యాతపై విక్రయించుటకు స్టాలు పెండర్లు కావలెను.

స్థలము	జిల్లా
1. ఉండి	పశ్చిమగోదావరి జిల్లా

దేనేజరు. ఆంధ్రపత్రిక.

కావలెను

కుటుంబ పద్ధతిమీద పండి పండించి సేకరించు వి.పి.ఏ గా వంశపారంపర్యముగలిగిన కష్టపడి పనిచేయగల ఏజెంటు కావలెను. ఆసక్తియు సైన మహాశయులు దయచేయవలెను.

కె. మోహన & కో,
288, తంబుచెట్టివీధి. పి. మదరాసు.

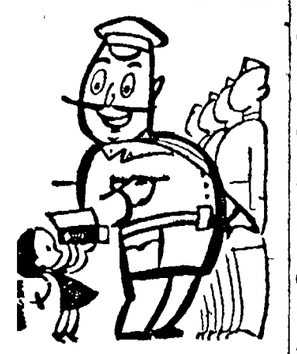

ఏమండోయ్! చూచారా ఈ నవరత్నాలు?

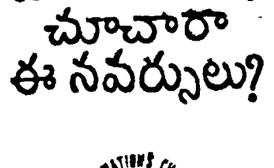

సావరిన్ స్వీట్స్

పి. జి. మేత్,
అండర్ పిల్, మద్రాసు 1.

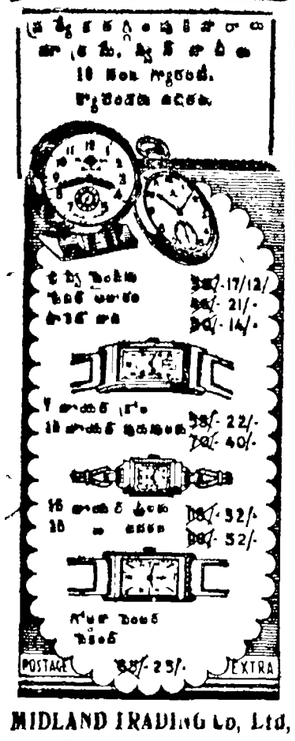

MIDLAND TRADING CO, Ltd,
P. O. Box 16605, Calcutta - 4.

నానాటికి భీషణమౌతున్న క్షామపరిస్థితులు

ఆంధ్రదేశంలో వివిధ ప్రాంతాలలో బ్రదుకుదుర్భరమై ప్రజలవలస

గుంటూరుజిల్లాలోని మెట్ట తాలూకాలలో పరిస్థితివిమర్శించి పంకా వెంకటకృష్ణయ్యగారు (మందుర్రు) యిలా వ్రాస్తున్నారు:

"ఈ సంవత్సరం వర్షాభావంవల్ల దిబుకొండ, పర్చూరు, వేటపాలెం, బల్లికురవ తాలూకాలలో పైరులు పూర్తిగా ఎండిపోయాయి. రైతుకు సేద్యత్తి ఖర్చు అయినా గిట్టుబాటు కాలేదు. త్యేష్టమాసంలో వానలు పురిసినప్పుడు రైతులు క్రింద పల్లపు చేలలో పైర్లు నాటారు కానీ, మరి తరువాత వర్షంలేక ఆరిపోతూనే వున్నవి. ఇక్కడ ప్రభుత్వ నీటిపారుదల కృష్ణా, గోదావరి కాలువలకు వలస పోయేయున్నారు. ప్రభుత్వం కరువుపనులు ప్రారంభించి, రైతులకు తగు సహాయాలు చేయాలి."

గుంటూరునుంచి దరువూరి వీరయ్యగారు యిలా వ్రాస్తున్నారు.

"ఈ జిల్లాలోని మెట్ట తాలూకాలలో పైరులు ముందే పాడైపోయాయి. బాటిబాట ఆలావుంచినా, గ్రామాలలో చేదుబావులు, బోరులు ఎండిపోయి త్రాగేందుకు నీరైనాలేక ప్రజలు, పశువులు అల్లాడుతున్నారు. గుంటూరు జర్నావుపేట, ఒంగోలు పట్టణాలలో వుండేవారికి తక్కువధరలో నిచ్చిన నీటికరువు మరీ పుష్కలంగా వుంది. పైరులు అలాపాడై వుండగా పశువులమేత మరీ కరువైంది. చొప్పబండి 1 కి॥ రు. 80/- వరకుగడ్డి రు. 60/-, 70/- కూడా అమ్ముతున్నారు. వరికాపైరు కొన్నిచోట్ల మొక్కయినా మొలవలేదు. కిస్తు, దస్తులకు పుచ్చుకోగలిగే చేదుకళకన్న పంట విత్తనాలు ఖరీదైనా గిట్టుబాటు అయ్యేటట్లు లేదు. ఇప్పటికైనా జాగరుక్కపడితే మిరప తోటలైనా అక్కడక్కడ పక్షాయని రైతాంగం ఆశపెట్టుకొని వున్నారు. ఈ పరిస్థితులలో పశ్చిమకరం రైతులలో ఏవో అందరూ వున్న కొద్దివస్తువులనూ తెగనమ్మి వలసపోతున్నారు. ప్రభుత్వం కరువు పనుల ప్రారంభించాలి. ఈప్రాంతానికి శాశ్వత ప్రయోజనం కల్పించగల పులిచింతల ప్రాజెక్టు విస్తారానికి తూనుకోవాలి."

కంభంతాలూకా

పార్టీ మారిటు పశ్చిమ పిడికిలి రంగారెడ్డిగారు యీ తాలూకాలో పర్యటించి తాము చూచిన పరిస్థితులను దిగువన విధంగా వివరించారు.

"పంటలు పాడుకాగా పోయినా ఈ తాలూకాలో ఆహార ధాన్యాల లోటు తీర్చదు. మెట్ట ధాన్యాలుకూడా యిరవయిదు రోజుల్లోనుంచి దిగుమతి చేసుకుంటేనే తీర్చు యీ తాలూకాకు గడిచేదు. అలాంటి పరిస్థితులలో యీ ఏడు తాలూకాలో చాలా జోట్ల పశువులు దెబ్బతిని పోయాయి. ఏటా 10 వేల ఎకరాల పొగాకు పరిపక్వతకు వస్తుంటే కంబం చెరువువల్ల యీ ఏడు వేయి ఎకరాలకూడా అతికాలేదు. తొలి కాపైనా వర్షాభావం వల్ల పూర్తిగా పోయింది. తాలూకా అంతటా భూమిపై వారి ఎండి పోతున్నారు. కొందరి పశువులు పశువులకు గంటకు విత్తనాలు పెట్టి పనులు దొరకటం లేదు. పై ఏడు పంటలు పండి, అవైనా బరిగా పండితే, అందరికన్న యీ ప్రజలూ వారి పశువులు ఎలా బ్రతికి వుండగలరో అర్థం కాకుండా లేదు. తాలూకా ఆపత్సమయంలో ప్రభుత్వం కరువు పనులు ప్రారంభించి, ప్రజలకు చెరువుపని, తెగిపోయిన గిండి ఏర్పాటుచేయాలి. చొప్పూడి వారి పొలం, తూదర, ముండ్లమూరు, కాస్టూయిస్టు విద్యాణాలకి పూనుకోవాలి. ఈ దరణాలు నీటిమీద కొట్టు పరం, తూదర చెరువులలోకి ప్రవహించు చెరువుకు 1950 లో కొంతలేం తీసుకొన్నారు. ఆ పనులు అప్పుడే ఆరిగిపోయినప్పుడు మా కష్టికి ఆరిగిపోయినప్పుడు పుంజేలు కొనేదు. ఇప్పుడైన వెంటనే జాటికి పూనుకోవటం మంచిది."

చంద్రగిరి తాలూకా

పరిచేసు రాజారెడ్డిగారు యిలా వ్రాస్తున్నారు:

"తన్నీరు కార్యాల గ్రామాదులలో రైతులు, రైతు కూలీలు, పేదతనవారు తినలేకపోయి, కట్టబట్టలేక చాలా హీనస్థితిలో వున్నారు. అప్పుడే కొందరు ప్రజలున్న పెల్లూరు తల్లూరు వలసపోకుండా పోయారు. ఈ రకంగా పరి నీర్కా బ్రాహ్మణ పట్టు (దిగువ పూడి) కు వెళ్ళిపోయినప్పుడు యాదు గోలాలుగా తిండి దొరకక వున్న 60 ఏండ్ల స్త్రీని, ఆమె పిల్లలను చూచాను. ఆ వూరిలో రెండు కుటుంబాల వలస పర్యవసాలు తెలిసింది. ఆరిమంటలు పల్లూరు కూర్గాతిరగం లేక ఎండిపోయి పేదవాడు యీ తిగడ్డలు, నేలజుండ గడ్డలు తింటున్నారు. పశువులకు మేత ఆసలే లేదు. ప్రభుత్వం రోడ్డుపనులు, కొలువల చెరువుల మరమ్మతు పంటనే ఆరంభించాలి. రైతులకు పిడ్డీలేని దీర్ఘకాలిక ఋణాలు యీయాలి. లోగడ ఇచ్చిన అప్పుల వసూళ్లు కొంతకాలంవాయిదా వేయాలి. ఆడవులలో పుచితంగా పశువులను మేపుకోనేందుకు అనుమతించాలి."

రాయచోటి తాలూకా

రాయచోటి తాలూకాలో అలముగొంటున్న హేమ పరిస్థితులను గూర్చి జి. ఆదినారాయణరెడ్డి మరి కొందరు జిల్లా జలెక్టరు సి. వి. వెంకటాచందమూర్తి గారికి యిటీవల విన్నవించారు. పేద వారికి తీవ్రపోషాధి ఋణాలు యిప్పించమనీ, తూదర్లాది శిస్తుమినహాలు చారుబాకీ వేయించమనీ కోరారు. కంచాలమ్మ చెరువు, కొటుచెరువు, కామనుల చెరువు తదితరమైన చెరువు పనులు ప్రారంభించ చేయవలెనీ, మరి కొన్ని రోడ్డు విస్తారాలు, మరమ్మతులు కూడా అవసరంగా జరిపించవలసినదిగా అర్థించారు. ఆయా శాఖల వారికి కొన్ని రోడ్డు పనులు దురిగేసుకోవటానికు ఆరంభించదగిన కలెక్టరుగారు ప్రత్యేకం పనిచేస్తున్నట్లు తెలుస్తున్నది.

డిసెంబరు 1 తో అంతిమ యి॥ వారంలో ఒక్క ప్రొద్దుటూరు, జమ్మలమడుగు తాలూకాలలో తప్ప ఈ జిల్లా కొంత వర్షించినప్పటికీ పంటలుమాత్రం మామూలుకంటే తక్కువగానే రాబడి అవుతుందని జిల్లా కలెక్టరు సి. వి. వెంకటాచందమూర్తిగారు చెప్పిన ఒక ప్రకటనలో చేర్కొన్నారు. జాగరిగు అక్షరంగానగల చెరువుల క్రింద జాగాలి కిస్తం ఈసారి అసలు ఇవ్వకుండా చేశారు. ముందు పరిస్థితులు అలాగుండగా తీవ్రమైన వర్షాభావం కారణంగా యీ వాగ్దానం నిలబెట్టుకోవటం కుదిరేటట్లు లేదు. కనీసం ఆ పంటలు పండి, కొంత ఆదాయం అయినా వస్తుందని ఆశపడ్డారు. ఇప్పుడు ఆ పంటలు ఎండిపోయి ఆ ఆశ కూడా అడుగంటి పోయింది. ఆ పంటలు పండి, ఆదాయం వస్తుందని ఆశపడి అప్పులు చేసి పెట్టుబడులు పెట్టిన రైతులు ఇప్పుడు ఆ అప్పులు తీర్చలేక పోయారు. ఈ పరిస్థితులలో ప్రభుత్వం కరువు పనులు ప్రారంభించి, ప్రజలకు పని కల్పించి, వారి ప్రాణాలు కాపాడవలసి వుంది. ఇప్పటికే ఆలస్యం అయింది. ఇకనైనా ఆలస్యం చేయకుండా పనులు ప్రారంభించి, ప్రజలకు పని కల్పించి, వారి ప్రాణాలు కాపాడవలసి వుంది. ఇప్పటికే ఆలస్యం అయింది. ఇకనైనా ఆలస్యం చేయకుండా పనులు ప్రారంభించి, ప్రజలకు పని కల్పించి, వారి ప్రాణాలు కాపాడవలసి వుంది.

సగరంలో ప్రమాదం వల్ల 5 గురి మరణం

త్రయివరులేని పైరు ఇంజను హోటల్ భవనంతో ఢీకొన్న పరితం

మదరాసు, డిసెంబరు 14: నిన్న సాయంత్రం మౌంటురోడులో వున్న యే॥ పాంపేటయందు ఒక ఫైర్ ఇంజను అకస్మాత్తుగా ఒక హోటలులోకి దూసుకొనిపోయినందువల్ల ఐదుగురు వ్యక్తులు అందులో ఒక స్త్రీ అను పసూరుడు చనిపోవడం 6 గురికి గాయాలు కలగడం జరిగింది. అంగమ్మ (80 యేండ్లు) అను పసూరుడు(4) వెల్లమ్మాళ్ (80) మునుస్వామి (85) రామకృష్ణన్ (16) ఒక తోటకూలి యీప్రమాదంవల్ల చనిపోయారు. మునుస్వామి వెల్లమ్మాళ్ అనుపాలు ఆసుపత్రిలో మరణించారు. తతిమా వారు ఆ స్థలంలోనే చనిపోయారు. రామచంద్రన్ అనుపత్రికలోయే సూర్యంలో మరణించాడు. అడయారులో చిన్న ఆస్పత్రిలో బస్సిన పేసాంపేటలోని ఫైర్ ఇంజన్ తిరిగి స్వస్థానానికివస్తూ ఉండగా పేసాంపేటవద్ద ఒక హోటలుపైకి రుంకుకు పోయినట్లు తెలుస్తున్నది. ఫైర్ ఇంజను హోటలు పైకి దిగ్భ్రాంతి ప్రయత్నించగా బండి తోడు మధ్య ఉన్నట్టే ఒక గట్టుమీదికి ఎక్కింది. ఆ ఒడుదుడుకులలో బండిలోని డ్రైవరు క్రింద పడిపోయాడు. అప్పుడు ఫైర్ ఇంజను ఆగకుండా హోటలు గోడకు పోయి కొట్టుకుంది. అక్కడ నిలిచి యుండినజనంలో కొందరు మరణించడం కొందరికి గాయాలు కలగడం జరిగింది. పోలీసు అధికారులకిచ్చి యీ విషయమై దర్యాప్తు జరుగుతున్నారు.

వి. అండ్ సి. మిల్సు పనివారల అరెస్టు

మదరాసు, డిసెంబరు 13: వి. అండ్ సి. మిల్సులో డిసెంబరు 1 వ తేదీన దుండగాలకు గడంగిన పనివారి నియ్యటికి 19 మంది పోలీసులు అరెస్టుచేసి యున్నారు. అందులో ఆదిశేషులు అనే వారిని మాత్రం తెయిలమీద వదిలి తతిమావారిని రిమాండులో వుంచియున్నారు.

హైదరాబాదులో అడవుల అభివృద్ధి

పంచవర్ష ప్రణాళికరీత్యా రు 21,43,000 వ్యయం

హైదరాబాదు, డిసెంబరు 11: పంచవర్షప్రణాళికరీత్యా సంస్థానంలో అడవుల అభివృద్ధి కార్యక్రమానికి ప్రభుత్వం రు. 2,43,000/- అవిచ్ఛిన్నంగా విస్తరించినట్లు అధికార వర్గం తోడి వారొకరు చేసిన ఆంధ్రపత్రిక విలేకరికి చెప్పడంజరిగింది. వారు యింకా యీ దిగువవివరాలను తెలియజేశారు.

12,600 ల ఎకరాల విస్తీర్ణంగల అడవులను పెంచుతారు. గుల్బర్గా, కాయకూరు, బీదరు, భీర్, ఔరంగాబాదు జిల్లాలలోని 80 వేల ఎకరాల విస్తీర్ణం వున్న అడవులలో క్రిమిసంహారాది క్రియలు అవసరమవుతాయి. పశువుల, కృతకమార్గాల వృద్ధి పరిపాలనాభివృద్ధి మార్గాలను అన్వేషించేందుకు అడవి శాఖ యాజమాన్యాన అడవివృక్షాల పరిశోధనశాల నొకదానిని తెరిచింది కిట్టుంది, పరికరాలతో ఏర్పాటు చేస్తారు.

పశువైద్య పశుపాయాలు

పశువైద్య పశుపాయాలు పశువైద్యులకు శిక్షణ నీయాలనీ, అదనంగా 124 పశువైద్య, శాఖలను ప్రారంభించాలని ఆశిస్తున్నారు. దీనికి కొంకలక్కయకు రు. 87.76 లక్షలు, పశువైద్య శాఖలో పశువుల వృద్ధి కేంద్రాభివృద్ధికి రు. 1.71 లక్షలు వ్యయం నిర్ణయించారు.

(ప్రత్యేక వార్త, పులివెందుల—ఎర్రబల్లి గ్రామాల నడుమ 6 మైళ్ళ రోడ్డు నిర్మాణం అయినా ఆగుతుంది.)

చిత్తూరు తాలూకాలో కొంకొక గంజిపోసే కేంద్రం

చిత్తూరు, డిసెంబరు 6: తాలూకా కేంద్రానికి వారి కి కిలో లో రూ॥ 1 వ మరియు కరువుకేంద్ర స్థానం ఇవ్వబడింది. కేంద్రాన్ని జిల్లా కలెక్టరుగారు ప్రారంభించారు. జిల్లాలోని ప్రతి కేంద్రం గంగాలాయి వారుడుగారి యూనియన్ వారు ఆంధ్రపత్రిక విలేకరికి ఇల్లడించారు. వారు యింకా యీ దిగువవివరాలను తెలియజేశారు.

12,600 ల ఎకరాల విస్తీర్ణంగల అడవులను పెంచుతారు. గుల్బర్గా, కాయకూరు, బీదరు, భీర్, ఔరంగాబాదు జిల్లాలలోని 80 వేల ఎకరాల విస్తీర్ణం వున్న అడవులలో క్రిమిసంహారాది క్రియలు అవసరమవుతాయి. పశువుల, కృతకమార్గాల వృద్ధి పరిపాలనాభివృద్ధి మార్గాలను అన్వేషించేందుకు అడవి శాఖ యాజమాన్యాన అడవివృక్షాల పరిశోధనశాల నొకదానిని తెరిచింది కిట్టుంది, పరికరాలతో ఏర్పాటు చేస్తారు.

పశువైద్య పశుపాయాలు

పశువైద్య పశుపాయాలు పశువైద్యులకు శిక్షణ నీయాలనీ, అదనంగా 124 పశువైద్య, శాఖలను ప్రారంభించాలని ఆశిస్తున్నారు. దీనికి కొంకలక్కయకు రు. 87.76 లక్షలు, పశువైద్య శాఖలో పశువుల వృద్ధి కేంద్రాభివృద్ధికి రు. 1.71 లక్షలు వ్యయం నిర్ణయించారు.

ధాన్య సేకరణ ధర పెరుగుదల

మదరాసు ప్రభుత్వం వివరణ

మదరాసు, డిసెంబరు 11: రాష్ట్రంలో ధాన్యం ఉత్పత్తి ఖర్చులు విపరీతం మవవో యిరవ అవసర పదార్థాల ధరలు పెరుగుదలకు కారణాలు జాగ్రత్తగా పరిశీలించిన తరువాతనే ఇండియా ప్రభుత్వం అనుమతి మీద రాష్ట్ర ప్రభుత్వం సేకరణ అమలులో నుండే ఉభయగోదావరులలో కృష్ణా, గుంటూరు, నెల్లూరు, తంజావూరు, మలబారు నీలగిరి లందు డిసెంబరు 3 వ తేదీ నుండి ధాన్యసేకరణ ధరను ఇంటీరియల్ నుండి సు 1 కి॥ అర్ధరూపాయి పెంచినారు. ఈ హెచ్చింపుపని అనుగుణ్యముగా తోటి చిల్లర ధరలను సవరించి ఆ హెచ్చింపు ప్రభుత్వం కొనుగోలు దార్లనుండి వసూలు చేయదలచి యున్నది.

మదరాసు మధురై, కోయంబత్తూరు, సిలాళ యీ జిల్లాలను పారిశ్రామిక పట్టణాలలో మాత్రం ప్రస్తుత ధరలే యీ సంవత్సరాంతం వరకు యుండగలవు.

కొనుగోలు దార్లమీద యీ భారం వేయరాదని ప్రభుత్వం ఎంత ఆశపడి నప్పటికీ ప్రభుత్వ ఆర్థిక కష్టాలను యీ హెచ్చు పెంపుత్తరం పట్టి నప్పటికీ యిచ్చవలసివస్తుంది. ప్రభుత్వం అధికాహారోత్పత్తి స్కీముల నిమిత్తం విశేషధనము వెచ్చించడమే కాకుండా ప్రజలకు పరపసైన ధరలకు ధాన్యము లభించేయటానికి విత్తనాలనుండి దిగుమతిచేసే ఆహార ధాన్యాలకుగాను సాలుకు కొదాదాపు కోటి రూపాయలను వెచ్చిస్తోంది. ఈ హెచ్చింపువల్ల ఉత్పత్తిదార్లకు ప్రత్యుటమైన లేదా యేమీ కన్పించకపోయినప్పటికీ వాడకందార్ల ధర మాత్రం మదరాసు నేడు 1 కి॥ అర్ధణా ఎక్కువ అవుతుంది. ధాన్యసేకరణ ధర పెంచవలసివస్తుంది ఆహారధాన్యం చిల్లర ధర విశేషంగా పెరగనట్లు చూడవలసి యున్నది. ధాన్యం ధర పెరిగితే దానితో యితర అవసరపదార్థాల ధరలే కాకుండా తక్కువమూల్యం కూడా పెరుగగలదు. అయినప్పటికీ ఉత్పత్తిదార్ల కోర్కెలను సంతృప్తి పరిచే రాష్ట్రంలో ఉత్పత్తి ఎక్కువ కావడమ్మకనే ఆరోగ్య ప్రభుత్వం యీ విధముగా ధరను కొంత పెంచినది. ప్రస్తుత మూడవల ప్రకారం గత పంట త్సరంకలిగే కాలో పు పంటత్సరం కూడా కర్ణుగా నుండునని తోచు చున్నందున మిగుల జిల్లాలలోని ఉత్పత్తిదార్లు సాధ్యమైనంత ఎక్కువగా కృషిచేస్తూ అధికోత్పత్తి సాధించిన అడవపు ధాన్యమును ప్రభుత్వానికి అందజేసి తమపరిస్థితిని తొలగించడంతో తోడ్పడవలెనని ప్రభుత్వం విజ్ఞప్తి చేస్తుంది.

రేడియో

డిసెంబరు 18 ఆదివారం

[illegible]

క్రీడా రంగం

చిత్తూరు యంగ్ మెన్సు సంఘం

చిత్తూరు, డిసెంబరు 13: ఈ పట్టణమందు ఇటీవల యంగ్ మెన్సు సంఘం తరఫున జరుపబడిన క్యారంబోర్డు పోటీలలో గెలుపొందిన వారికి బహుమతులు పంచిపెట్టుటకై గత ఆదివారంనాడు జిల్లాలోని అధ్యక్షులైన ఎస్. వి. రెంగరాయ నాయుడుగారి అధ్యక్షతను సభనిర్వహించింది. సంఘ కార్యదర్శి కాదుకృష్ణ మూర్తిగారు సంఘ కార్యకలాపములను గురించి వివరించి చదివినారు. పిమ్మట బూర్జ పోటీలు జరిగినవి. కార్యదర్శి మాట్లాడుతూ విద్యార్థుల జ్ఞానాభివృద్ధికై క్యారంబర్డు పోటీలు, విద్యా సంబంధమైన చలనచిత్ర ప్రదర్శనలు నున్నను వాటివలె జరుపుటకు తగుధనము కొరవడియున్నదన్నారు. అధ్యక్షులు బహుమతులను పంచిపెట్టిన అనంతరం సంఘసభ్యులతో సభముగిసింది.

గుంటూరులో గాంధి స్మారక ఆటల పోటీలు

గుంటూరు, డిసెంబరు 13: ఇక్కడ 9 వ తేదీనుండి జరిగిన గాంధిస్మారక ఆటల పోటీల ఫలితము లిట్లున్నవి: 9వ తేదీ కంగిల్సు కందుకాట (గుంటూరు), రావు (గుంటూరు) మ; జి. రామమూర్తి (గుంటూరు) జి. ఎస్. రాజా (తేనాలి) వి; వి. సూర్యనారాయణ (గుంటూరు), జి. కృష్ణమూర్తి (గుంటూరు) మ ఓడించారు. పుట్బాల్సందు ఇ. పద్మశాస్త్రి, జి. హెచ్. బుచ్చిరామయ్య (గుంటూరు) టి. టి. వి. మూర్తి, ఎం. ఎస్. రావు (గుంటూరు) లను ఓడించారు. 10 వ తేదీన కంగిల్సు కందుకం ఒంగోలు హైదరర్ క్లబ్బు (ఎ) ఎం. యస్. రామారావు (గుంటూరు) మ; జి. జగన్మోహనరావు (చీరాల) ఎం. ఎస్. చెట్టి (పత్తిపాడు) మ ఎం. సీతారామయ్య (గుంటూరు). ఎ పోటీశ్వరరావు (చీరాల) మ; విజయవాడ ఆంధ్ర జిమ్ఖానా (బి) టి. వి. విశ్వనాథం (గుంటూరు) మ; విజయవాడ ఆంధ్ర జిమ్ఖానా (ఎ) వి. కరుణాకరి (గుంటూరు) టి. టి. కృష్ణమూర్తి (గుంటూరు), కా ఇ. ఎం. శ్రీహిందూస్థానీ (బి) వి, రాజమండ్రి హిందూస్థానీ (ఎ), జి. రామారావు (విజయవాడ) మ, వారాణాసి రావు (గుంటూరు), ఒంగోలు హైదరర్ క్లబ్బు (బి) మ ఓడించారు. జూనియర్ కంగిల్సు కందుకం ఎస్. జగన్నాథరావు (గుంటూరు), ఎస్. జి. వరకిశోరు రావును ఓడించారు. బాడ్మింటన్ (తేనాలి) బందరు గుంటూరు మధ్య జరిగిన పోటీలలో గుంటూరు హైస్కూలు జట్టు, గుంటూరు హిందూ కాలేజి జట్టు, పరకాలాశ్రమం జట్టు, ఎస్. ఎస్. కాలేజి జట్టులను జయించి ఫైనల్ పోటీలకు ఎక్కినవి. ఫైనల్ పోటీలలో గుంటూరు హిందూ కాలేజి జట్టు, గుంటూరు హైస్కూలు జట్టు, పరకాలాశ్రమం జట్టు ఓడించారు. పాడ్మింటన్ (తేనాలి) పరకాల గుంటూరు మధ్య జరిగిన పోటీలలో గుంటూరు హైస్కూలు జట్టు గుంటూరు హిందూ కాలేజి

విజ్ఞాపన

ఢిల్లీ పార్లమెంటు (లోకసభ)కు రాజమండ్రి నియోజకవర్గము (తూర్పు వలస, పూడిపల్లి, పెద్దాపురం, రాజమండ్రి, అమలాపురం, రాజోలు) నుండి స్వతంత్ర అభ్యర్థి

శ్రీ అప్పరాల రామారావు

బి.ఎ., బి.ఎల్. గారికి మీకుగల రెండు ఓట్లలో మా ఒక వోటును దయచేసి మీ మద్దుగల పెట్టెలో వేయండి.

అప్పులు

అతి సులభమైన మరతులమీద అప్పులు యివ్వబడు చేయబడును. మీకు కావలసినది రాయవలెను. Mobile Finance Post Box No. 23, Baroda.

శుద్ధమైన ఉన్నిబ్లాంకెట్

రు 5/- లు మాత్రమే.

మా క్రొత్త స్కీము వ్యాప్తివరకునకు ఇటలీలో తయారైనవి మా ప్రత్యేక ఉన్ని బ్లాంకెట్లు అమ్మబడుచున్నవి. ప్రాయము మితముగా ఉన్నవి. ఒకటి కొనగలిగి రెండు బ్లాంకెట్లకంటె మక్కువ వంతములవు. ఆకర్షణం కలదగుండ వెంటనే వ్రాయండి.

French Supply Corporation, No. 1518, Delhi.

మద్రాసు రేసులు 1951-52

బొంబాయి మీటింగు

ఆదివారము 16 డిసెంబరు 1951.
ఆదివారము 23 డిసెంబరు 1951.

"నూతన్ పోర్టు"

బహిమ

ఏ కారణం వలన ఎంత కాలంగా విలివి పోయినా, "చుంబకి రేవని"ని ఉపయోగిస్తే, 24 గంటలలో విరసాయంగా మరలగంగా స్వాధీనమవవచును. అమోఘంగా పని చేస్తుంది. కాంట్రాక్టు వ్రాసి ఇస్తాము. గవర్నమెంటు రిజిస్టర్డ్. గ్యారంటీడు. 6-0-0

"దంపర్ పోస్" మీ ఇష్టానుసారం పంపావ. గ్రహణ అమోఘంగా పని చేస్తుంది. విరసాయమైనది; శాశ్వత గుణ మిచ్చేది. రు. 6-0-0 శాశ్వతిక గుణ మిచ్చేది రు. 8-0-0.

వి. పి. ఖర్చు 14 అణాలు ప్రత్యేకం శక్తి "మదన్ విలాస్ రసాయన్" నిర్వీర్యము, వరాల దౌర్బల్యం, శక్తి హీనత, నిద్రగొట్టుతనం మొదలగు వాటిని అత్యధికముగా పారదోలగలదు. 7 రోజులు ఉపయోగిస్తే చాలు. దాంపత్య సౌఖ్యాన్ని అనుభవించండి. వెల రు. 8-0-0.

KAVIRAJ C. KABYATIRTHA
70 cornwalis street. Calcutta-6.

ధాతువర్ధని

[illegible] ఎక్కువ కాళ్లు నొప్పులు, బలహీనత, నుంచెడుట, వీపు మీద, వీక్కాక, అతిమూత్రం మొదలగు వంటి ఇంద్రియమును వృద్ధివరచి అధిక సంతోషగా కలిగించును. వీపా రు. 4-12, వి. పి. రు. 4-14-0.

వైద్య మార్తాండ సుబ్రహ్మణ్యం
ఇండియన్ మెడికల్ హౌస్
బికింగ్ హాంపేట - విజయవాడ. 2.
(ఆంధ్ర రాష్ట్ర శాఖ)

JEWEL FITTED WATCHES
AT LESS THAN HALF PRICES.
EACH GTD. 10 YEARS
RAILWAY POCKET WATCH (SHOCK PROOF)
SPECIAL QUALITY .. 36/- .. 11/-
SUPERIOR QUALITY .. 70/- .. 13/-
4 JEWELS
No. 400 FLAT SHAPE .. 36/- .. 16/-
" CENTRE SECOND .. 40/- .. 18/-
" 15 J. ROLLED GOLD .. 60/- .. 43/-
No. 407-5J. ROLLED GOLD 60/- .. 32/-
" 15 JEWELS " " .. 90/- .. 45/-
No. 1608. 5J. ROLLED GOLD 36/- .. 22/-
" " 15 JEWELS " .. 86/- .. 42/-
POSTAGE EXTRA-FREE ON ORDER FOR TWO
RELIABLE WATCH Co
POST BOX NO. 11423 CALCUTTA-6

కుష్ఠు * బొల్ల

[illegible] పేశామర్దులు, పెగ, పవాయి వ్యాధులకు గ్యారంటీ చికిత్స. క్యాట లాగుడు చికిత్స. శ్రీ [illegible] రెడ్డి [illegible] (రిజిస్టర్డు) "శ్రీ [illegible] గోపాలపురం, తూ. గోదావరి.

సోషలిస్టు పార్టీ కార్యక్రమం

రాయలసీమ పర్యటనలో అశోక్ మెహతా వివరణ

అనంతపురం, డిసెంబరు 13: సోషలిస్టుపార్టీ అధ్యక్షుడు శ్రీ అశోక్ మెహతా గారు యీ ఉదయం 10 గంటలకు అనంతపురంలో శ్రీ జి. సి. వెంకట్రామగారి ఆధ్యక్షతన జరిగిన బహిరంగ సభలో ఉపన్యసిస్తూ, కాంగ్రెసు పరిపాలనను నిశితంగా విమర్శించారు. అధికారంలోకి వస్తే సోషలిస్టుపార్టీ అవలంబించే కార్యక్రమాన్ని వివరించారు.

కాంగ్రెసు చేసిన వాగ్దానములలో కనీసం సెహరా ప్రభుత్వము తీర్చలేక పోయినది. ప్రధానమగు వ్యవసాయిక పారిశ్రామిక సంస్కరణములందు చాల మందగతి వహించుటచేత ఆర్థిక సాంఘిక రంగములలో పామరజనులకు మాత్రము కష్టదశ పోయినది. ధాన్యోత్పత్తి, వస్త్రోత్పత్తి హెచ్చు చేయలేక వాటిని ఇతర దేశములనుండి దిగుమతి చేయుటకు బందరులకొలదికోట్లు రూ. బయట దేశములపాలు చేసి సెహరా ప్రభుత్వం దేశమును హీనస్థితికి తెచ్చినది. బాధితరములకు పిల్లలు, గడులు, ఫ్యాక్టరీలు, తోటలు మొదలగు పరిశ్రమలు జాతీయము చేయక దేశాదాయ మంతయూ కొంతిమంది కోటీశ్వరులకే దక్కి ప్రభుత్వము వసూళ్లవలన లేక ప్రజా కార్యక్రమము లేనియెడ జరుపుటకు ధనము లేక నిలచిపోయినది. ప్రభుత్వము ప్రకటించిన పంచవర్షప్రణాళిక దేశాభివృద్ధికి మాత్రమును తోడ్పడజాలదు."

అని ప్రభుత్వమును తీవ్రముగా విమర్శించారు. అట్టి ప్రభుత్వమును కూల్చు చేయుటకు సోషలిస్టుపార్టీ దేశమంతటను అభ్యర్థులను నియమించి ఎన్నికలలో పోటీచేస్తున్నది. "దున్నేవాని దేహమే" యను ప్రధానసూత్రముతో భూసంస్కరణలు తీవ్రముగా చేసి ధాన్యోత్పత్తి హెచ్చించి, దిగుమతుల తగ్గించుట కుటీరపరిశ్రమలు జాతీయమొనర్చి దేశాభివృద్ధి కార్యములకు వలసిన ధనము సేకరించుట, ప్రజా ప్రతినిధులు విశ్వాసము నుగోల్పోవుచో వారిని తొలగించుటకు తగిన అవకాశములు కల్పించుట, వస్త్రులు ఆదాయములోని అంతరమును తగ్గించి, కనీసము వెలకు మాటికి తక్కువగాక నెయ్యికి హెచ్చుకాకుండునట్లు చూచుట తమ పార్టీ ఆశయము లని వెల్లడించారు. కమ్యూనిస్టుపార్టీని విమర్శిస్తూ యిలా అన్నారు: "ఆపార్టీ ప్రజాస్వామ్యమును నమ్మట లేదు. నియంతృత్వమును విశ్వసించుచు ప్రతి యంత్రమునకు పోలిటిబ్యూరో యనియనాను అనుసరించవలెనని ఆశించేది. కాని మన దేశ పరిస్థితులనుబట్టి అలాంటిది పొద్దుగూకదు. అన్ని దేశములతోడను మైత్రితో వ్యవహరించుచే ఉచితము" లోపభూయిష్ఠము కాంగ్రెసుపార్టీ ప్రభుత్వమును తొలగించుటకు సోషలిస్టుపార్టీ యొక్కటే పోటీ చేస్తున్నది. ప్రజలు తమ విజయమునకు తోడ్పడవలెనని విజ్ఞప్తిచేశారు.

శ్రీ కె. కేశవగిరిగారి సందేశములతో సభ ముగిసినది.

కోవెలకుంట్ల

కోవెలకుంట్ల, డిసెంబరు 11: అఖిల భారత సోషలిస్టుపార్టీ కార్యదర్శి శ్రీ అశోక్ మెహతా ఈ ఉదయము 11-30 గంటలకు ఎన్నికల ప్రచార నిమిత్తమై యిందటికి వచ్చారు. ఆయనవెంట ఆంధ్ర రాష్ట్ర సోషలిస్టుపార్టీ సంయుక్త కార్యదర్శియగు, కోవెలకుంట్ల నియోజక వర్గమునకు సోషలిస్టు అభ్యర్థియగు శ్రీ యం. వెంకటసుబ్బారెడ్డిగారు వచ్చారు. సోషలిస్టు నాయకుని పురవీధులగుండా ఊరేగింపుతో సభా వేదికకు తీసుకొనివెళ్లారు. శ్రీ మెహతా ఉపన్యసిస్తూ తాము దేశ స్వాతంత్ర్యముకొరకు పోరాడినవారు యేవిధముగా దేశాభివృద్ధి నిమిత్తమై కలలుగన్నది గత 4 సంవత్సరముల కాంగ్రెసుపాలన సమీక్షించిన తరువాత యేవిధముగా వైరాగ్యము చెందినదీ తెలిపారు. దేశాభివృద్ధికాక కాంగ్రెసు లోపాయిందని తెలియజేశారు. సోషలిస్టు పార్టీ ఒకనిర్దిష్టమైన ప్రణాళికలదనియు, దేశ సర్వతోముఖాభివృద్ధికై ప్రస్తుత సాంఘిక వ్యవస్థను అన్ని రంగములలోను పూర్తిగా మార్చులు తెచ్చుటకు పూనుకొన్నామనియు చెప్పారు. సోషలిస్టుపార్టీ అధికారమునకు వచ్చినయెడల దున్నేవాని భూమి పంపకము చేయుదుమనియు, పరిశ్రమలను జాతీయము చేయుదుమనియు, దేశమువందలి వ్యవసాయమునకు పనికిమాలిన కోట్లకొలది ఎకరముల బంజరుభూమిని కర్షక సైన్యముద్వారా ఉపయుక్తమైన పనిగా చేయుదుమని అన్నారు. తమపార్టీ అధికారమునకు రాకుండున్నదని తామే అధికారములోనికి వచ్చినయెడల ఏప్రభుత్వ ఉద్యోగికీకూడా 100 రూపాయలకు తక్కువ కలేకుండా 1000 రూపాయలకు ఎక్కువ కలేకుండా జీతం చెల్లదుమని తెల్పారు. కాన దేశపురోభివృద్ధి గాంధవలెనన్న, తమపైరాగ్యము లోకలెన్న, తాము అర్థిస్తున్నది నుండి చెలపడవలెనన్న అందరు ఒక్కటిగా తమిపట్టను సోషలిస్టుపార్టీ అభ్యర్థికి జయవలసినదిగా కోరారు. వారి ఉపన్యాసమును కడపజిల్లా సోషలిస్టు ప్రముఖుడు శ్రీ వి. ఎల్. ఎన్. శాస్త్రిగారు అనువదించారు. సందర్భపనుర్వగలో సభముగిసినది. స్వ. వి,

తూ. గోదావరిజిల్లా చేనేత కాంగ్రెసు బరపరచే అభ్యర్థులు

రాజమండ్రి, డిసెంబరు 11: తూర్పు గోదావరిజిల్లా చేనేత కాంగ్రెసు ప్రతినిధులు మొన్న మధ్యాహ్నం స్థానిక విశ్రమహాలులో, ఇనుమర్తి వీరభద్రరావుగారి అధ్యక్షతన సమావేశమై, వచ్చే ఎన్నికలలో యీదిగువ అభ్యర్థులను బలపరచుటకు తీర్మానించారు:

కాకినాడ: అకుల బుల్లెయ్య (కాం. యం. పి.)

రిజర్వుస్థానం: పాముల వెంకటరత్నం (కాం. యం. పి.)

అమలాపురం: పడింపల్లి రాంభద్రరాజు (కాం. యం. పి.), రిజర్వుస్థానం బొజ్జా అప్పలస్వామి (షె. తి. ఫె.)

రామచంద్రపురం: కాకర్ల పూడి వరప గోపాలరాజు (కాం. యం. పి), పామర్రు యస్. వి. పి. పట్టాభిరామారావుగారు (కాం).

అనపర్తి: తేలిన లక్ష్మీనారాయణ రెడ్డి (కాం.యం.పి) రాజమండ్రి శ్రీ విద్యాధర లింగరాజు (కాం.యం.పి.)

జగ్గంపేట: నీలకొండ వెంకటరామారావు (కృషీకర్).

తుని: పత్తివాయి వెంకటకృష్ణం రాజు (కాం).

పిఠాపురం: కొప్పలరాజు. లింగేశ్వరరావు (స్వ)

పార్లమెంటుకు యీ దిగువ అభ్యర్థులను బలపరచ నిశ్చయించారు.

కాకినాడ పట్టణ అప్పారావు, రాజమండ్రి సుబ్బిడిదల దుర్గాబాయి (కాం) రిజర్వుస్థానం పి. గోపాలకృష్ణ (కాం) వివిధ నియోజకవర్గాలకు విడుగురు ప్రతినిధులతో కూడిన ఎన్నికల కమిటీలు నిర్మాణం చేయబడినాయి.

శ్రీ బెందపూడి నారాయణ అభ్యర్థిత్వం ప్రజాపార్టీ తోడ్పాటు

బాపట్ల నియోజకవర్గం నుంచి కాష్ట్ర శాసనసభకు స్వతంత్ర అభ్యర్థిగా ఎన్నికలలో పోటీచేస్తున్న బెందపూడి నారాయణరావుగారి అభ్యర్థిత్వమును బలపరుస్తూ కిసాన్ మజ్దూర్ ప్రజాపార్టీ జాయకుడు ప్రకాశం గారు లేఖపంపారు.

మద్రాసు కార్పొరేషన్ కౌన్సిల్ సమావేశం రిప్పన్ భవనంలోయీ నెల 18 వ తేదీ బాయంత్రం 5-15 గంటలకు జరుగుతుంది.

పశ్చిమ గోదావరిజిల్లా కాంగ్రెసు కార్యనిర్వాహక వర్గ సమావేశం తాడేపల్లిగూడెంలో వి.డబ్ల్యు.సి రమణారావు బంగాళాలో యీ నెల 17 వ తేదీ ఉదయం 11 గంటలకు జరుగును. పండితి జవహర్‌లాల్ నెహ్రూ యీ జిల్లాకు వచ్చే పర్యటనను గురించి తదితర విషయాలను గురించి చర్చ జరుగును.

బళ్లారిజిల్లా హరిజన మహాసభ

హరిజనోద్ధరణకు ప్రభుత్వ కృషి: సీతారామరెడ్డిగారివివరణ

బళ్లారి, డిసెంబరు 11: నిన్న బళ్లారి జిల్లా హరిజన మహాసభను ప్రారంభిస్తూ రెవిన్యూమంత్రి శ్రీ సీతారామరెడ్డిగారు, గత అయిదేళ్లలో ప్రభుత్వము హరిజనుల కొరకై కొన్నిలక్షలు ఖర్చు చేసినదని చెప్పారు. వివరములు తెలుపుతూ, విద్యార్థులు స్కాలర్ షిప్పులకు రూ 7,13,136; వసతిగృ. రూ. 16,88,992; మధ్యాహ్న భోజనానికి రూ. 15,68,000; ఇంటి స్థలములకు రూ. 24,38,000 ఖర్చయినదని అన్నారు. హరిజనులు స్వయంకృషితో అభివృద్ధి చెందవలెనని పిలుపు యిచ్చారు.

అనంతరం మహాసభలో అనేక తీర్మానములు చేయబడెను. తుంగభద్ర ప్రాజెక్టు మిట్టకాల్వ స్కీమును వెంటనే అమలుజరిపి దేవలయినదనీ, జిల్లా జిల్లా ఫేర్ ఆఫీసర్లు, ఫీర్కా ఆఫీసర్లు, తెలుగు ఇన్‌స్పెక్టర్ల పనులను, జిల్లా బోర్డు పబ్లిసిటీ కాంట్రాక్టులను హరిజనులకే ఇవ్వవలెనియూ యీ తీర్మానాలలో అర్థించారు.

వై. మహాదేశ్వరప్ప గారు కూడ హరిజనుల ఇళ్ళస్థల నివారణను గురించి విపులంగా మాట్లాడినారు.

పాఠ్యపుస్తకాలపై సేల్సుటాక్సు

ఆర్థిక మంత్రివద్దకు ఆంధ్ర పబ్లిషర్ల రాయబారం

మదరాసు, డిసెంబరు 13: ఆంధ్ర పబ్లిషర్ల సంఘంవారు ఈనెల 10 తేదీన ఆర్థిక మంత్రి శ్రీ గోపాలరెడ్డిగారిని చూచి పాఠ్య పుస్తకాలపై సేల్సు టాక్సును మినహాయించాలని విన్నవించారు.

మంత్రిగారికి ఒక విజ్ఞప్తిని సమర్పిస్తూ అందులో ఇల్లా వ్రాశారు. ఏ ప్రభుత్వమైనా పశ్చ ప్రభుత్వపు నిర్వహించవలసిన బాధ్యతే విద్యావిషయక మైందని అందరూ అంగీకరించిన విషయమే. కాగితం ధర, ఉత్పత్తి ఖర్చులు విపరీతంగా పెరిగినందున పబ్లిషర్లు పాఠ్య పుస్తకాల ధరలను తగ్గించలేకుండా వున్నారు. తత్ఫల వ్యయ అంశములు పెట్టు పెరిగిన ఈ కాలంలో పేదదేశమైన మన దేశంలో తల్లి తండ్రులు పిల్లలకు కావలసిన పుస్తకాలను కొనుటకు కష్టపడుతున్నారు. దీనితోడు పుస్తకాలు కొనునప్పుడు తల్లి తండ్రులు రూపాయికి అర్థణా సేల్సు టాక్సు వెచ్చించు కోవాల్సి వస్తోంది. కనుక సేల్సుటాక్సు నుండి పుస్తకాలను మినహాయించి విద్యాసేవ చేయవలసిన అవశ్యకత గూర్చి చేయక తప్పనివ పరంలేదు. ఈ సందర్భంలో దేశంలో ఏ ఇతర రాష్ట్రంలోనూ పుస్తకాలమీద సేల్సుటాక్సు లేదనే విషయాన్ని మీ దృష్టికి తీసుకొని రాదలచాం. పంచతంత్రం, బాలకాలకు పన్ను మినహాయింపు ఇచ్చిన ఈ ప్రభుత్వానికి పుస్తకాలను కూడా మినహాయించిన గొంతు ప్రదంగా వుంటుంది. ఈ పన్నువల్ల ప్రభుత్వానికి వచ్చే మొత్తం స్వల్పమైనా పేదవాళ్లైన తల్లితండ్రులకు చాల సహాయంగా వుంటుందని అన్నారు.

వీరు విద్యాశాఖ డైరెక్టరును చూచి పాఠ్య క్రమాన్ని తరచు మార్చుటవల్ల కలుగుతున్న ఇబ్బందులను వివరించి పాఠ్య క్రమం తరచు మార్చకుండా చూడవలెనని, మార్చవలసి వస్తుంటే పబ్లిషర్లకు తగినవ్యవధి వుండేటట్లు చూడవలెనని కోరారు.

అడవులచట్టం

మదరాసు, డిసెంబరు 13: అడవుల చట్టం నెం. 5 (4) లేదా నెం. 5 36 క్రింద తయారుచేసిన నిబంధనలలో 5వ నిబంధనను సవరించి రిజర్వు లాంగ్ గా ప్రకటించిన అడవులలో ఎస్టేటు మేకలను మేపుట నిషేధించబడినది. రిజర్వు అడవులలో మేకలను మేపుట కొరకు ఫారెస్టు డిపార్టుమెంటువారు ఈ నిబంధనలను సవరించి రిజర్వు లాంగ్ గా ప్రకటించిన అడవులలో ఎస్టేటు మేకలను మేపుట ఆచారంగా వున్న ఎడల పూర్తిగా నిషేధించకుండా అట్టి మేపకమును నిరుత్సాహపరుస్తూ 1952 ఏప్రియల్ 1 నుండి మేకల మేపకం నిషేధించబడుతుందని గ్రామస్థులకు తుండుగ నోటీసు ఇవ్వవలెను. కాబట్టి ఎస్టేటు ఫారెస్టులుగ పరిణమించు చేయబడినచోట ప్రస్తుతం మేకల మేపకాన్ని ఆపకోయిందర మానేదు.

మదియాసు, కంచె, కంప, కట్టె మొదలగువాని విషయంలో కూడా ఫారెస్టు డిపార్టుమెంటువారి క్రింద మారకపూర్వం వున్న పద్ధతులనే మరల పుత్తడ్వరిచ్చేవరకు అమలుజరుగవలని అన్నారు.

నాగసర్ప వృక్షము

తిన్నెడు వెంకటప్పయ్యగారి లేఖ తెలుపుతున్నారు:

ఆనంబూరుకు రెండుమైళ్ళ దూరములోవున్న లాలుపురం గ్రామములో ఒకరైతు సారవిత్తనము కాపాడాడు. అది ఒకచెలకు మొలకెత్తి క్రమముగా పాసుపాము రూపము దాల్చినది. అది ఎటుచూచినను పాసుపాము రూపముగ ఉన్నది. ఊరిలో యాభై వ్యక్తులు, అనేకి వృక్షాన్ని చూచి, దానికి పూజలు, పుష్పార్చనలు చేస్తున్నారు. ప్రతిరోజూ జనులు తండోపతండాలుగా వస్తున్నారు.

"అహింసాయుతపోరాటానికి సిద్ధంకండి"

ఆంధ్రప్రజానీకానికి స్వామి సీతారాం ఉద్బోధ:

కేంద్రప్రభుత్వంపై 16 నేరాల ఆరోపణ

(స్వకీయ విలేఖరి)

గుంటూరు డిసెంబరు 13: ఆంధ్ర రాష్ట్రోద్యమం విషయంలో కేంద్రప్రభుత్వం పై 16 నేరాలను మోపి, ఆ నేరములను నిరూపిస్తూ, స్వామి సీతారాం శేషాద్రి ప్రకటన చేశారు. ఇట్టి అపచారములవల్ల కలిగే అవమాన పరంపరను ఆంధ్ర ప్రజలు యిక సహింపకుండ గాదని పృచ్ఛి కరిస్తు, యీ అపచారములను అంగీకరించుటకు ఆంధ్రప్రజలు బద్ధకంకలుగులు కావాలని స్వామీజీ హెచ్చరించారు.

స్వామి సీతారాం తమ ప్రకటనలో యిలా తెలియ జేశారు.

డిసెంబరు 16వ తేదీన అనగా ఈమార్గశిర బహుళ తదియ ఆదివారం ధనుర్మాసము ఆరంభము అగు పవిత్ర దినము. ఆ నాడు ఆంధ్రరాష్ట్ర స్థాపన నిర్విఘ్నముగా కొనసాగుటకు అవసరమగు శీఘ్రతర కార్యక్రమమునకు అంకురార్పణ అగుచున్నది. కాబట్టి ఆ నాడు 24 గంటలు ఉపవసించి, హృదయ శుద్ధమునకు పూనుకొనవలెను. ఆనాటి సాయంకాలము 6 గంటలకు ప్రార్థనలతో బహిరంగ సభలు జరిపి అపచార నిర్ణయమును చదివి. వినిపించి తన్నివారణార్థమై ప్రజలు దృఢ సంకల్పము చేయవలెను. అతీర్థాదులను పర్కాశకులును, పత్రికలకును అందజేయవలయును.

అపచార నిర్ణయము

నేటికి సుమారు 40 యేండ్లకాడు ఆంగ్ల రాజప్రతినిధి పార్లిమెంటు ప్రభుత్వ చేసిన ప్రకటనపై ఆధారపడి ప్రారంభించబడిన ఆంధ్రరాష్ట్ర స్థాపన ఉద్యమమును శ్రీ వి. కళాధిక్తకొండి వెంకటప్పయ్య గారిచే పర్యవసానిమను చేయబడినది. యిప్పటి వరకు ఆంధ్రులగాధ ఖిలమ పెగకుండుటకు కాధ్యులెవరాయని యోచించు విమర్శకులు చరిత్రకారుడు భారత దేశమును పాలించిన ప్రభుత్వములపైనే ఎక్కువగా ఆ భారమును మోపక తప్పదు.

ఆ నాడు యీ దేశమును ఏలిన బాధ్యతా రహిత నిరంకుశ విదేశ ప్రభుత్వము యీ ఉద్యమమును కొన్నియేండ్ల వరకు నుర్తించక పోవుట మొదటి అపచారము.

మహాత్మా గాంధీజీ పాలించిన భారత స్వాతంత్ర్య సంగ్రామములో ఆంధ్రజాయకులును, ఆంధ్ర ప్రజలును ఉత్సాహ పోరాటములలో పాల్గొనినందున స్వరాజ్య విరోధులను అప్పటి ప్రభుత్వము దీని స్థాపనకు అవరోధము కల్పించుట రెండవ అపచారము.

ఆ ప్రభుత్వమునుండి దేశపరిపాలన అధికారమును హస్తగతము చేసికొని స్వదేశ ప్రభుత్వము పూర్వ చరిత్రను బట్టి కృతజ్ఞతా పూర్వక ప్రధాన కర్తవ్యముగా భావించి, ఆంధ్ర రాష్ట్ర స్థాపన చేయకపోవుట మూడవ అపచారము.

భారత ప్రజాప్రభుత్వ మేర్పడి నప్పుడైనా దేశ మొత్తమును భాషా ప్రయుక్తరాష్ట్రములుగా విభజింపక పోవుట — కనీసము ఆంధ్ర రాష్ట్రమును నైనా అతతరింపజేయక పోవుట నాల్గవ అపచారము.

ఆంధ్ర హృదయాంతర్గత ఆ దేవతను సంపూర్ణముగా గ్రహించకపోవుటయే గాక, దాని అనందిగ్రహణమును ప్రత్యక్ష మొనర్చుట శ్రీ స్వామి సీతారాం బృందమునుయొక్క తపస్సు ఫలితముగా తక్షణమే ఆంధ్రరాష్ట్రమును నిర్మించకపోవుట అయిదవ అపచారము.

ఆంధ్ర మహాయజ్ఞశాలలలో ఎన్ని గంటలలో ఆంధ్రరాష్ట్రమును నిర్మించుదునని చెప్పిరో, అన్ని దినములు గడిచినను అనేకముగా హెచ్చరికలు చేయబడినను, ఆ రాష్ట్రమును నిర్మించక బాధ్యతరాహిత్యం మొనర్చుట ఆరవ అపచారము.

ఖాసా ప్రయుక్త రాష్ట్ర విధిజన సిద్ధాంతమును కాంగ్రెసు సంస్థలలో పూర్తిగా స్వీకరించి, దేశపరిపాలనలో కాన్ని ప్రాంతములలో దానిని నిరాకరించుట అపందర్భము. యిది ఏడవ అపచారము.

నిజాయితీ తపస్వియొక్క హూదయమును తరచుహింసపకపోవుట ఎనిమిదవ అపచారము.

ముప్పది ఏండ్లపైనుండి జిల్లాలలోను పలెలలోను, వాడవాడలా ప్రకటించి ముప్పదిమూడు కోట్ల జనసామాన్యమును ముగ్ధులుగా కొనరించిన కాంగ్రెసు ముఖ్య మాత్రమును ఖాసా ప్రయుక్త రాష్ట్ర విధిజన సిద్ధాంతమును మున్నీట మునుచుటకు చేయు ప్రయత్నములు తొమ్మిదవ అపచారము.

లోకహితార్థమై అహింసా మార్గ ప్రకటన అపచార మార్గితమై, భారత స్వరాజ్యస్థాపనకారాధ్యులై విలసిల్లిన మహాత్మాజీ, భారత జనోద్ధరణార్థై ప్రకటించిన సర్వోదయ మూలాధారమును నిర్మాణ కార్యక్రమమును నిర్వహించుటయా, దానికి ముఖ్యాంశమగు గ్రామ స్వరాజ్యమును నెరవేరకు పెట్టుటయా, దాని ప్రధాన నియమమును నిశ్శబ్ద కృతివిధానమునకు స్వస్తి చెప్పి, తిష్ఠంగ కరమును కేంద్రీకృతి విధానమును ప్రోత్సహించుట పదవ అపచారము.

ద్రవ్యోల్బణము వల్లను, కంట్రోళ్ళ వల్లను, కల్మషప్రవర్తనవల్లను, పన్నులు విరివిగా ప్రజలపై దుర్భరమైన పన్నులనూ, నిర్బంధములనూ, విధించుట పదకొండవ అపచారము.

కాయకష్టము చేయగల వ్యక్తులకు చేతినిండా పని, సమస్త ప్రజలకు జీవితావసరములను సక్రమముగా పరిపూర్ణ చేయకపోవుట పన్నెండవ అపచారము.

ధర్మాభిమానులను, ధర్మజ్ఞులను గాక రాజకీయకుటిలకు లొంగువారి చేతిలో పరిపాలనమును పొగించదచ్చువనుచు నమ్మి ఏర్పరచి, పరిపాలించుట పదమూడవ అపచారము.

ఆయా కాలములలో భాషా ప్రయుక్తరాష్ట్ర విధిజనమను సత్కార్యమునకు వ్యతిరేకులు చూపిన ఆటంకములను తొలగించి ఆ కార్యనిర్వహణ మొనర్చజాలని అలసత్వమును అసమర్థతయును పదుపాల్గుట అపచారము.

అపచార పరంపరలకు ఆటపట్టయిన పరిపాలనా చక్రములో పరిణామ కలుగ జేయజాలని ప్రజాహృదయ కౌర్బల్యము మూడి పదుపైనది అపచారము.

ఏళ్ళ కాంగ్రెసుకుల సంఘాలను దేశదురభిమానమువల్ల లేకపోయినచో, తన ధర్మవిధ్వంసము పరిశీలించుటకు అప్రతిహతిఅపహోద్యోగమును దేశము జరిపించేది కాదా?

జాతీయపిత బోధించిన అహింసా ప్రాబల్యమునే కాదిచో యిట్టి అవమానమువల్ల కలిగే అగ్రహాగ్నిజ్వాలలను దాటగల్గునట్లు?

యిట్టి అపచారములవల్ల భారతదేశానికి ఆంధ్రదేశమునకును కలిగేఅవమానము పరాధీనమునకు కారణభూతమైన కాశ్మీర్ సమస్యనైనా వారి వాదించు పాలకవర్గమునైనా ఆంధ్రప్రజలు ఆదరాభిమానము చూపుట శక్యమా?

అపచారములను తరిపించే ప్రభుత్వమా! అపచారములను సహించే ప్రజానీకమా! జాగ్రత్త! జాగ్రత్త!

ఆంధ్ర వీరబృందమా ప్రజలలోని ప్రభుత్వములోని, అపచార పరంపరలను అగాచి వేయుటకు అహింసాయుతి కంకణము కట్టుకొనుము!

వివాహం

విజయవాడ, డిసెంబరు 9: ప్రెస్ ట్రస్ట్ ఆఫ్ ఇండియాలో పనిచేస్తున్న చి॥ వి. పర్వతం చి॥ సౌ॥ కోటాభారతి కి విజ్ఞాన్ దుర్గాపిలాస్ లో అతిసైరభంగా వివాహం జరిగింది. శుభాకాంక్షలు అంధ్రపత్రిక సంపాదకులు శ్రీయుత ప్రకాశ్, ప్రెస్ ట్రస్టు అఫ్ ఇండియా జనరల్ మేనేజర్ శ్రీ భక్తవత్సలం, అక్కలకోట మహారాణి, పోలూరి పి. టి. ఐ. మేనేజర్ శ్రీకర్మ, పోలూరి పి. టి. ఐ. చీఫ్ రిపోర్టర్ శ్రీ పటప్కర్ మొదలైన అనేకులు ఆశీర్వచనాలు పంపారు. (స్వ. వి)

నర్సరావుపేటలో పోలీసువారి అనుమతి లేని సభలు జరవరాదు

నర్సరావుపేట: పోలీసు వారి అనుమతి లేనిదే సభలు సమావేశాలు ఊరేగింపులు మొదలైనవి రెండు నెలల వరకు అనగా 9-12-51 నుండి 9-2-52 వరకు జరుపరూడదనీ, యీ పట్టణంలో పోలీసుచట్టము అమలుపరించి ఉత్తర్వు జారీచేశారు. మద్రాసు సిటీ ఆక్టును యిచట అమలు పరుస్తు, శబ్ద విస్తరణ యంత్రాలు కూడ పోలీసు అనుమతి లేనిదే ఉపయోగించ రాదని నిషేధం పెట్టారు. (స్వ. వి)

గుంటూరు మండల-ఉపాధ్యాయ పండితి పరిషత్తుయొక్క త్రయోదశ వార్షిక మహాసభ తెనాలి మునిసిపల్ హైస్కూలులో యీ నెల 16 వ తేదీ మధ్యాహ్నం 12-30 లకు ఆంధ్రక్రైస్తవ కళాశాలాంగ్లోపన్యాసకులు శ్రీ ఎలక్ట్రి కోళయ్యగారి అధ్యక్షతన జరుగును.

మదరాసు విశ్వవిద్యాలయం ప్రత్యేక పట్ట ప్రదానోత్సవం

మదరాసు విశ్వవిద్యాలయం ప్రత్యేక పట్టప్రదానోత్సవం రాబోవు ఫిబ్రవరి 14 వ తేదీని చీపాకు పెరేటు భవనంలో జరుగుతుంది.

ఖర్గపూర్‌లో పత్రికల ప్రదర్శనం

ఖర్గపూర్, డిసెంబరు 10: ఇచట ఆంధ్రభవన నిర్మాణ సహాయార్థం ఆంధ్ర కాల కాంగ్రెసువారు ఆంధ్ర ఆర్టు ఎగ్జిబిషన్ ఏర్పాటుచేస్తున్నారు. ఆ ఎగ్జిబిషన్‌లో పత్రికలుగూడా ప్రదర్శింపబడునని, కనుక, ఆంధ్రదేశంలోని పత్రికల సంపాదకులు నిర్వాహకులు తమ పత్రికల ప్రతులను పంపి ప్రదర్శనాన్ని జయప్రదం చేయాలని ఆంధ్ర కాల కాంగ్రెసువారు కోరుకున్నారు.

శ్రీ శ్రీ గుమ్మడిసుబ్బయ్యగారు

కొల్లూరు గ్రామ ప్రముఖులలో ఒకరైన గుమ్మడి సుబ్బయ్యగారు శ్రీ వ తేదీ రాత్రి 11 గంటలకు స్వర్గస్థులైనారు. వీరి వయస్సు 77 సంవత్సరములు. వీరు పన్నెండు సంవత్సరముల నుండి కొల్లూరు పంచాయితీ అధ్యక్షులుగా పనిచేశారు. (స్వ. వి.)

శ్రీ శ్రీ కోగంటి తాతయ్యగారు

తెనాలి, డిసెంబరు 13: తెనాలి 18వ వార్డు మునిసిపల్ కౌన్సిలరుగా నున్న పౌరక నైతికప్రముఖులు శ్రీ కోగంటి తాతయ్యగారు వృద్ధాప్యవ్యాధిచే మొన్న టివిదం తెనాలి మారీసుపేటలో వారి స్వగృహంలో అకాలమరణము పొందిరి. సౌమ్యులు, సన్నపనేని వెంకట్రావుగారి అధ్యక్షతన మునిసిపల్ కౌన్సిలరాక పనిచేశారు. వారి వయస్సు 75 సంవత్సరములు. వీరు పన్నెండు సంవత్సరముల నుండి కొల్లూరు పంచాయితీ కోశాధ్యక్షులుగా పనిచేశారు. (స్వ. వి.)

అమ్మకానికి

CHEVROLET

చెవ్రోలెట్ ఉపయోగించబడిన బస్సులు

సరసమైన ధరలకు

1943, 1944, 1945 మోడల్స్

సదర్న్ రోడ్‌వేస్ లిమిటెడ్

మధుర.

TVSZ-26 T6

ట్రావెన్కూర్ రబ్బర్ వర్క్సు

తిరువేంద్రం.

మీరు బట్టలకు రబ్బర్ పూసుకు కొనేప్పుడు, వాడ్యతకు "TRW" మార్కు గమనించండి. మోటారుకార్, లారీ, ఆటో మొబైల్, ఇండస్ట్రియల్ రబ్బర్ వారణపనులకు [illegible] నిర్మాణములు తయారుచేయబడును.

"TRW సూపర్" సైకిల్ ట్యూబు, టయర్లు, [illegible] తయారు చేయును. చాల సౌఖ్యంగా నుండును. వివరములకు:-

కన్నరిచ్ అండ్ కంపెనీ
CAS 88, మౌంట్ రోడ్డు, మద్రాసు - 6.

ఎం.ఎ.పి ఐస్పరమెంట్లు

MAP

అన్ని సమయాలకు తీపి విందు

ఎం. ఎ. పి. ఇండస్ట్రీస్
కరండీ-మూడు-చేపు, మద్రాసు-21.

విజయవాడలో సేల్సుడిపోకలదు

1951 సం.న గొప్పగా అమ

ప్రధానిగా పండిత నెహ్రూ హైద్రాబాదు వచ్చిన నాటి దృశ్యాలు

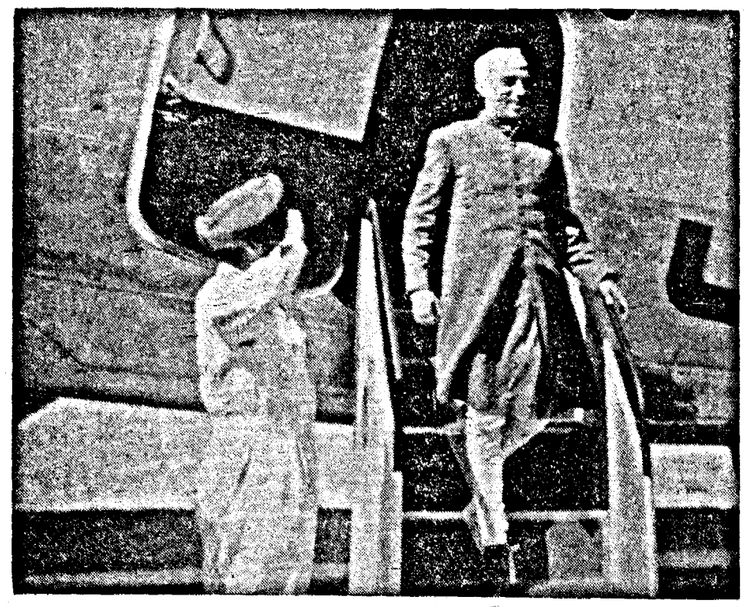

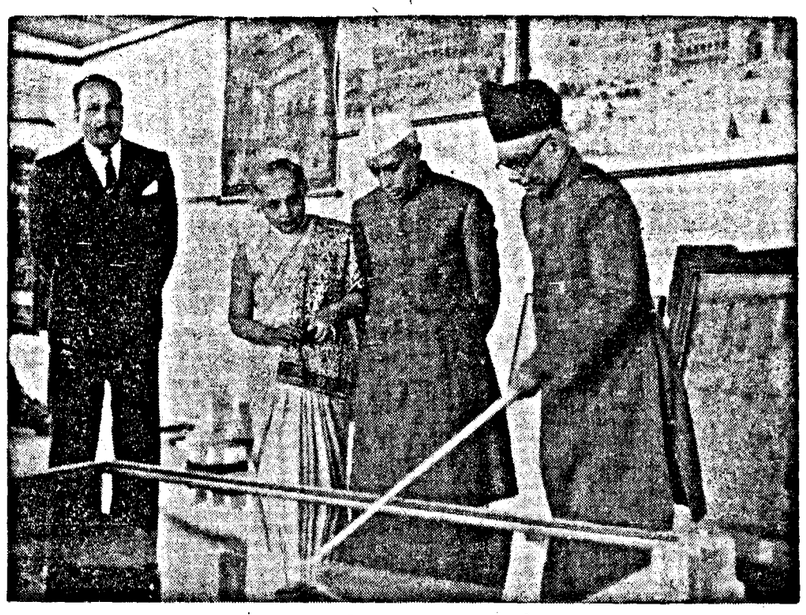

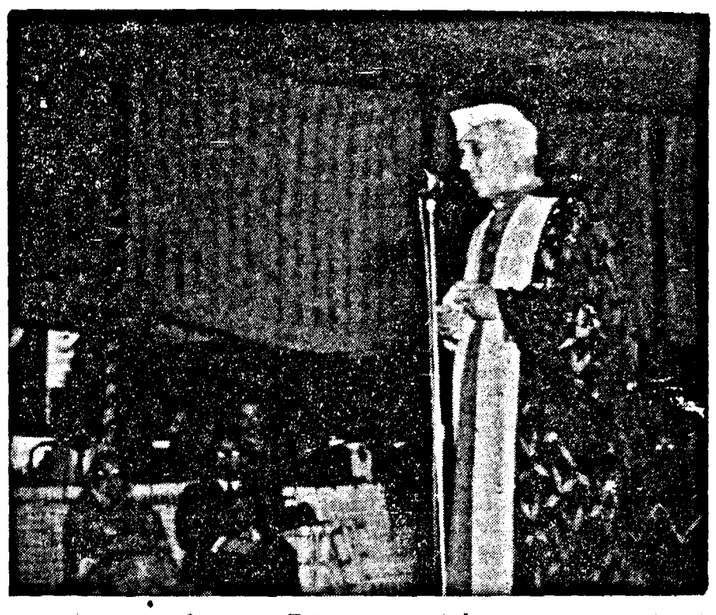

పండిట్ జవహర్లాల్ నెహ్రూ భారతప్రధానమంత్రిగా 1948 డిసెంబరు హైదరాబాదు వచ్చారు. తిరిగి నేడు కాంగ్రెసు అధ్యక్షుని హోదాలో వస్తున్నారు. బీగంపేట విమానాశ్రయంలో విమానంనుంచి దిగుతున్న ప్రధాని పండిత జవహర్లాల్ నెహ్రూ; (2) ప్రాచీన వస్తుప్రదర్శనాన్ని శ్రీమతి అరుణా చౌదరి, శ్రీ జయంతనాథచౌదరి, శ్రీమతి విజయలక్ష్మి, కైఖ్ యార్జంగ్ గార్లలోపాటు తదేకంగా తిలకిస్తున్న దృశ్యము; (3) స్నాతకోపన్యాసము.

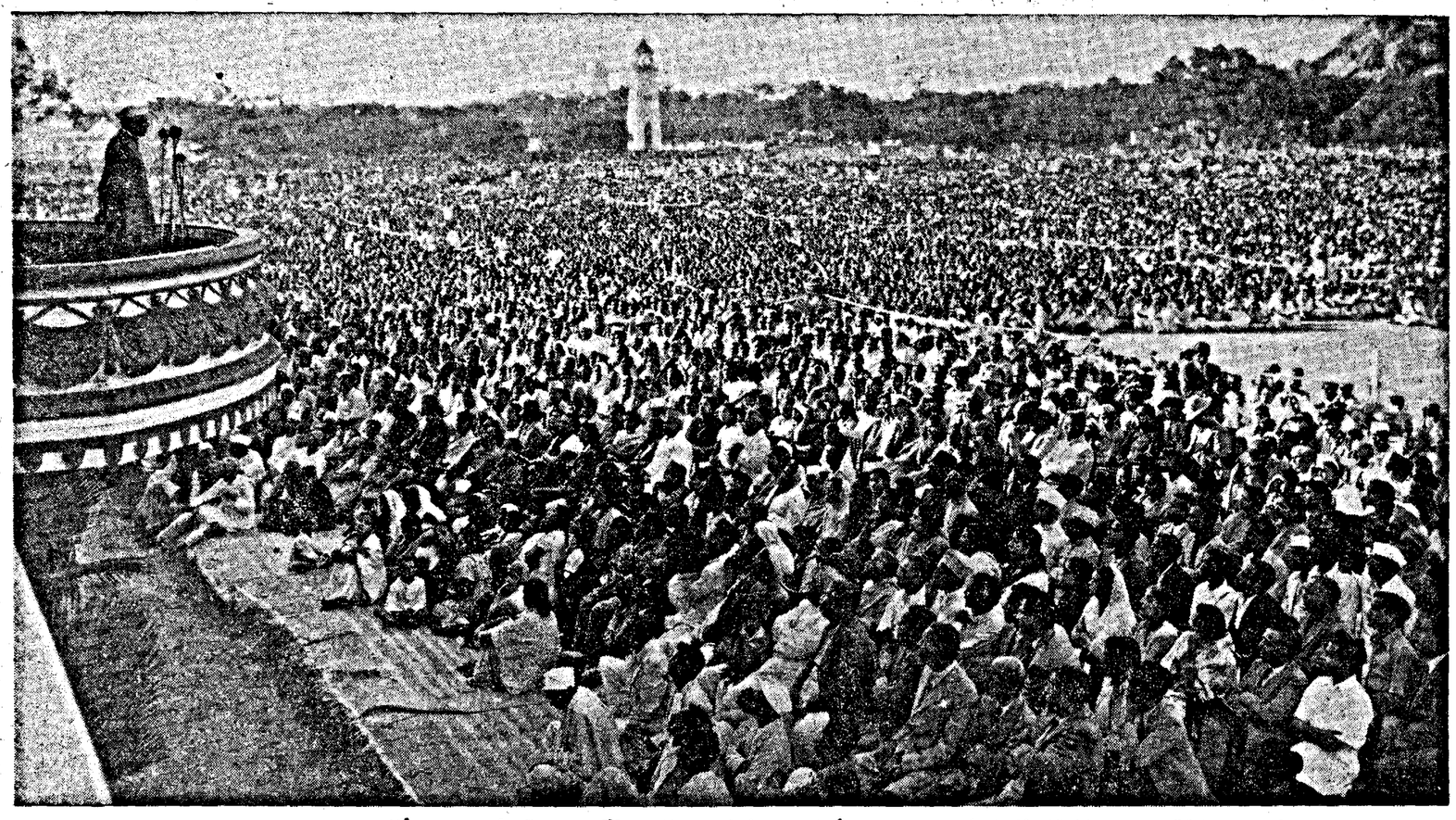

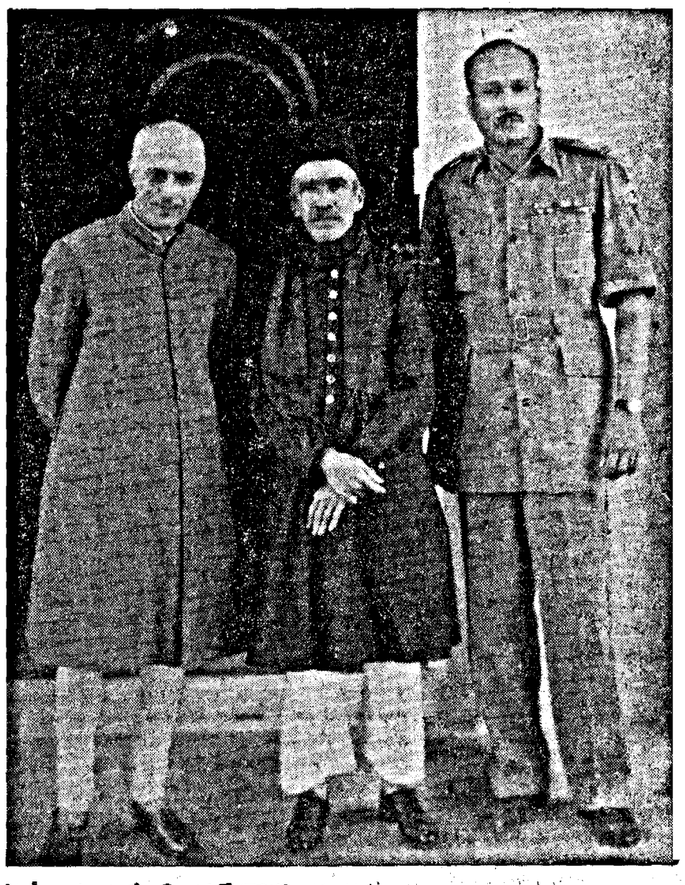

(1) ఫతే మైదానంలో లక్షలాదిగా చేరిన మహా జనానికి కర్తవ్య ప్రబోధ గావిస్తున్న దృశ్యము (2) భారతప్రధాని పండిత నెహ్రూ, హైదరాబాదు రాజప్రముఖ్ నైజాం, మిలిటరీ గవర్నరు మేజర్ జనరల్ చౌదరిగార్లు

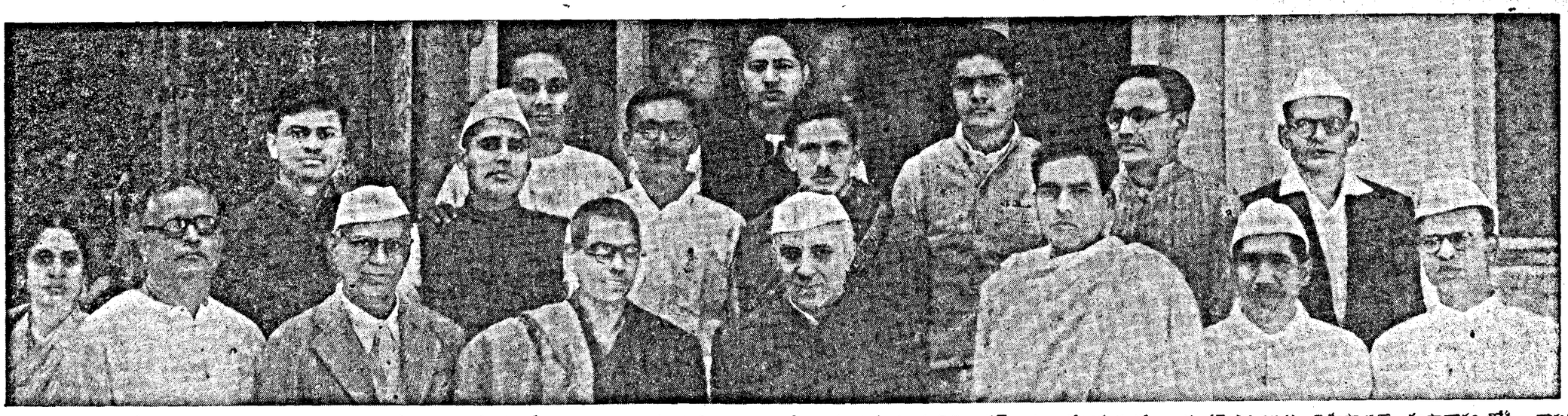

సంస్థాన కాంగ్రెసు కార్యవర్గంతో గోష్ఠి—(మొదటివరుస) శ్రీయుతులు మేల్కోటే, డాక్టరు మేల్కోటే, బిందూ, స్వామీజీ, పండిత నెహ్రూ, శేషరావు, ముకుందరావు పెడెగాంకర్, జగన్నాథరావు చందర్కిగార్లు (రెండవ వరుస) వైశంపాయన్, కృష్ణాచార్య జోషీ, రామచంద్రరావు, కోదాటి నారాయణరావు, ప్రాణేశాచార్య, కొమరగిరి నారాయణరావు, కె. వి. నరసింగరావు, షాఫ్, నాగ్మారేగార్లు.

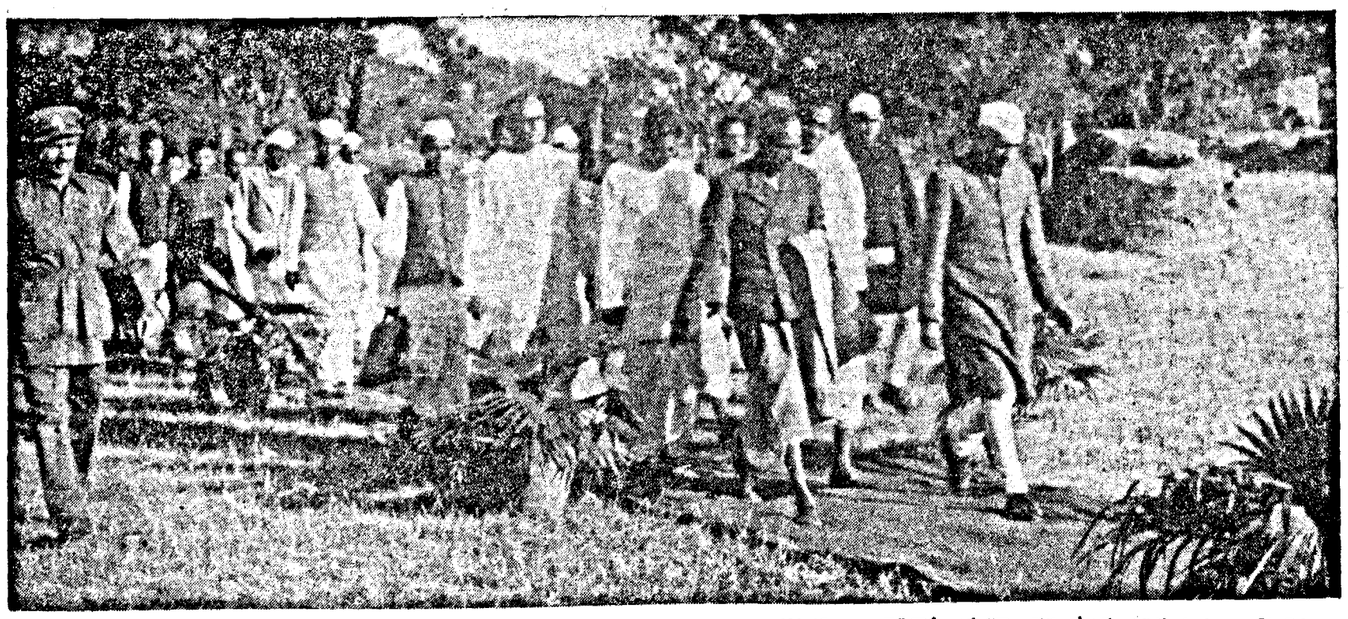

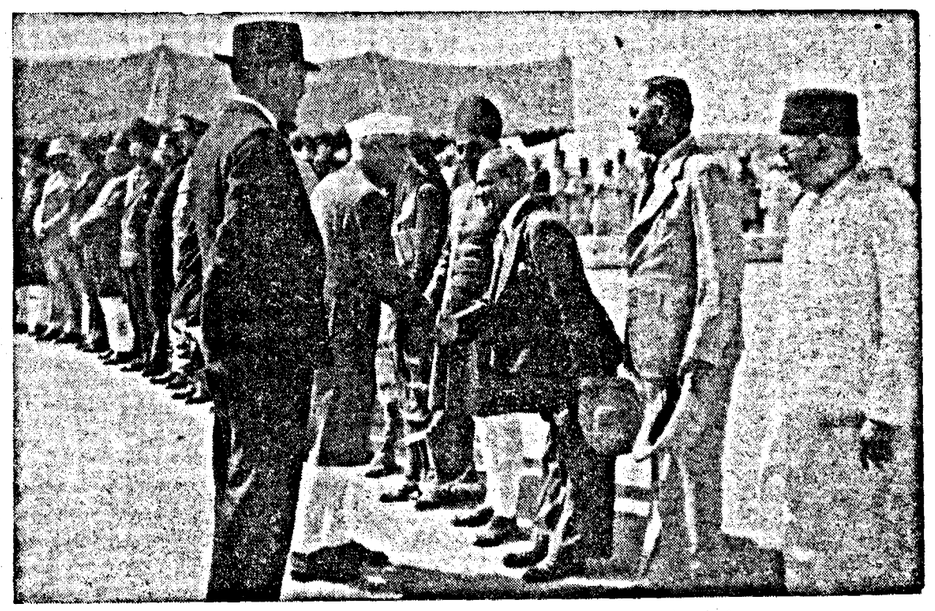

(1) బోలారం రెసిడెన్సీలో కాంగ్రెసు నేతలు పథకు పయనం (2) విమానాశ్రయంవద్ద పెద్దలబిడ్కోలు.

Edited, Printed & Published by S. Sambhu Prasad, at the Andhra Patrika Press 7, Thambu Chetty St, Madras.